Купить помещение свободного назначения за 59 700 200 рублей на ул Московский тракт, 154

Тюменская область, Городской округ Тюмень, Тюмень, ул Московский тракт, 154

59 700 200 Р
259 566Р за м^2

230.00 м^2
Общая

1 из 14
Этаж

Продажа коммерческого помещения свободного назначения в Жилом комплексе Дружеский район Плеханова. Площадь 230 кв.м. Сдача 2 квартал 2026года. Продажа с арендатором Согласована хорошая арендная ставка + % от товарооборота Примерный срок окупаемости 10 лет Мощность 45кВт 4 входа Высота потолков 3,3 м Вентиляция отдельная от жилой Ремонт согласован за счет арендатора Без комиссии для покупателя! ОБРАТИТЕ ВНИМАНИЕ! ПОКУПКА КОММЕРЧЕСКОЙ НЕДВИЖИМОСТИ ЧЕРЕЗ КОМПАНИЮ ЭТАЖИ БЕЗ КОМИССИИ ДЛЯ ПОКУПАТЕЛЯ! Код пользователя: 18644 Номер в базе: 4242573

0 с 08.05.2025, обновлен 08.05.2025

Продавец: Собственник

Телефон: +79199324573

Характеристики

Этажей всего	14	Этаж	1
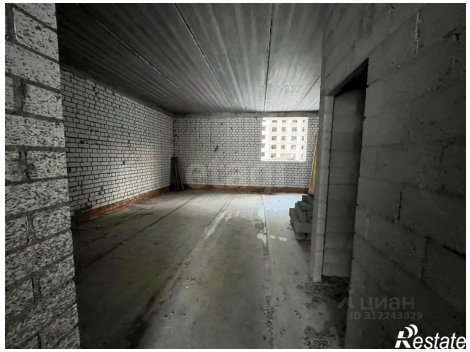
https://tyumen.restate.ru/obj/prodazha-pomeschenie-svobodnogo-naznacheniya-ul-moskovskiy-trakt-154-24729095/