Сдать торговое помещение за 87 000 рублей на 14 км Тобольского тракта 1,2

Тюменская область, Городской округ Тюмень, Тюмень, 14 км Тобольского тракта 1,2

87 000 Р в месяц
1 000Р за м^2 в месяц

87.00 м^2
Общая

1 из 2
Этаж

Тобольский тракт 13 км, придорожный комплекс Транзит, сдаётся в долгосрочную аренду, торговое помещение 87 кв.м + цокольный этаж 15 кв.м. Состояние: косметическое, исправное. Потолки 3 м., подвесной Армстронг, на полу кафель, стены обои под покраску. Установлен кондиционер, выделенная мощность электричества 15 кВт. Отопление газовое (котельная), вода (скважина с водоочисткой), канализация септик. Данное помещение отлично подойдет под: аптеку, торговое помещение, пекарню. Отличная и удобная локация. Удобный заезд и парковка. Номер в базе: 9930198. Район: Тобольский тракт

0 с 19.09.2023, обновлен 25.08.2025

Продавец: Этажи

Телефон: 8(912)383-10-07

Характеристики

Этаж	1	Этажей всего	2

https://tyumen.restate.ru/obj/arenda-torgovli-14-km-tobolskogo-trakta-1-2-22402451/

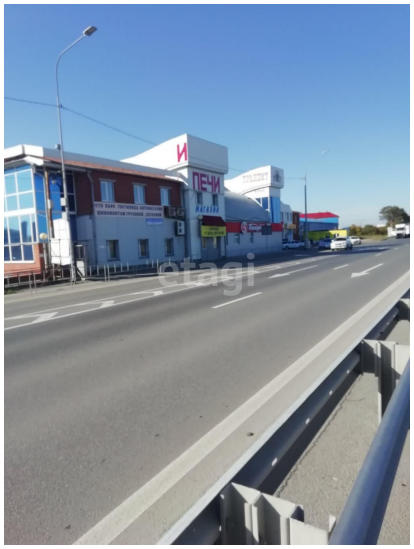

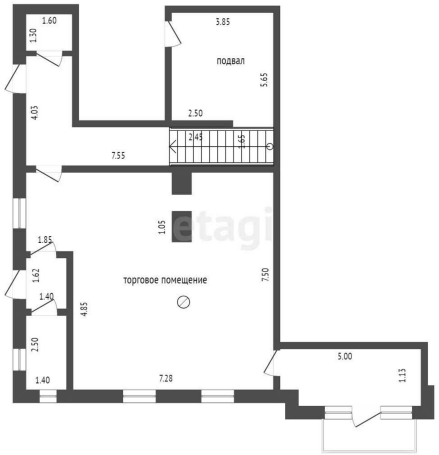

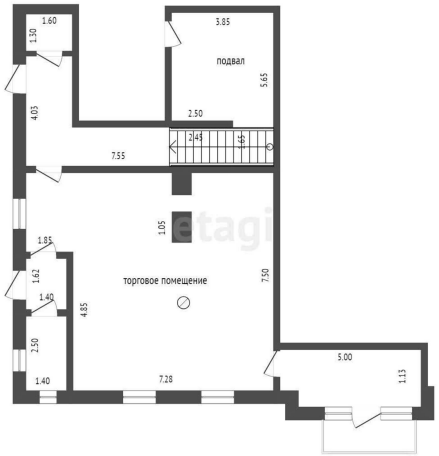
1.60
1.30
3.85
подвал
5.65
4.05
2.50
2.44
1.66
7.55
1.05
1.85
1.62
1.40
торговое помещение
7.50
4.85
2.50
1.40
7.28
5.00
1.13