Купить ОСЗ, отдельно стоящее здание за 24 766 800 рублей на Транспортная улица, 65А

Тюменская область, Тюмень, Транспортная улица, 65А

24 766 800 Р

88 770Р за м^2

279.00 м^2

Общая

АУКЦИОН. Продается через электронные торги на ЭТП ГПБ трехэтажное кирпичное здание площадью 279 кв.м. на участке 636 кв.м., расположенное в Калининском административном округе города Тюмени. В непосредственной близости находятся продуктовые магазины, аптеки, кафе, в 7-ми минутах остановка общественного транспорта. Здание оснащено всеми необходимыми инженерными коммуникациями: электричество, водоснабжение, вентиляция и кондиционирование. Характеристики объекта: - Кадастровый номер здания: 72:23:0427003:2102 - Этажность: 3 - Год постройки: 1996 - Стены: кирпичные - Земельный участок, площадь, кв.м.: 636 - Кадастровый номер: 72:23:0427003:162 - Вид разрешенного использования: для размещения объектов рекреационного назначения, объектов здравоохранения . https://etp.gpb.ru/

0 с 21.08.2025, обновлен 21.08.2025

Продавец: Собственник

Телефон: +79199518851

Характеристики

Этажей всего	3

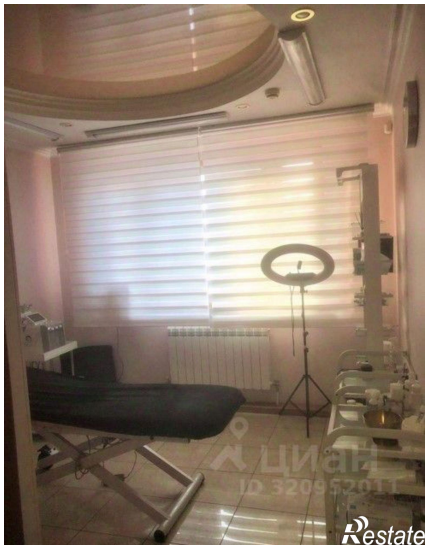
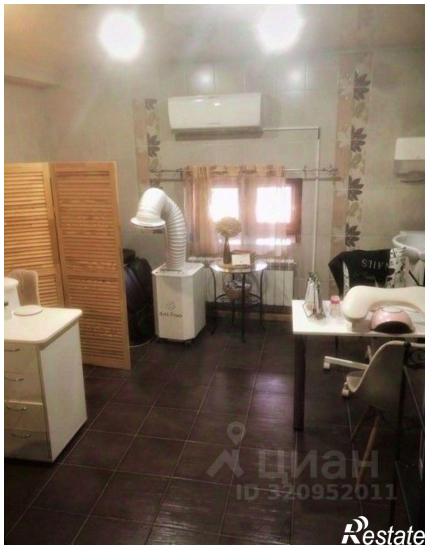
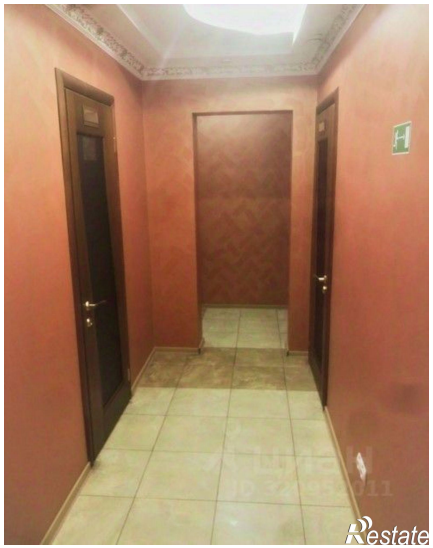
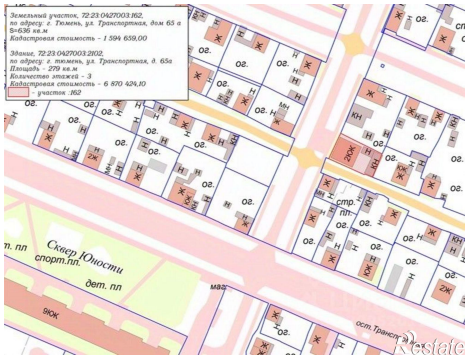
Сквер Юности
спорт.пл.
дет. пл

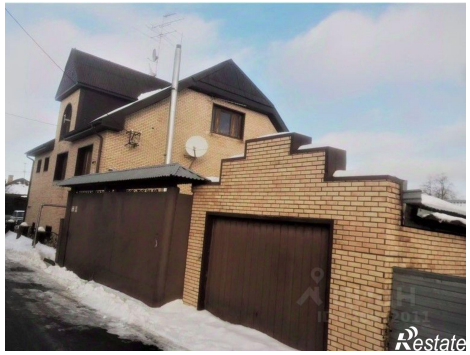

GOLDEN LOTUS

Restate