Купить комнату за 1 650 000 рублей на ул Республики, 167а

Тюменская область, Городской округ Тюмень, Тюмень, ул Республики, 167а

1 650 000 Р
97 059Р за м^2

17.00 м^2
Общая

5 из 5
Этаж

Продается квартира районе КПД! площадь 17,7 кв.м., зонально расположена мебель, т.е. иметь свою кухонную зону. Так как дом стоит во дворе, то шума с улицы не слышно. Отличный вариант для сдачи в аренду или для проживания студентов - в шаговой доступности 2 университета: Тюменский Государственный Университет (Институт Физической Культуры) и Тюменский Государственный Медицинский Университет. Прекрасная инфраструктура - рядом школа 7, гимназия, детский сад, поликлиника, магазины, банки, сквер. Транспортная развязка самая обширная, можно уехать в любую часть города. Остановка рядом с домом. В настоящий момент в квартире выполнен косметический ремонт. Дом кирпичного исполнения. Подъезды чистые без посторонних запахов. Рассмотрим вариант обмена на дачу. Звоните.

0 с 17.05.2025, обновлен 17.05.2025

Продавец: Собственник

Телефон: +79123913646

Характеристики

Тип дома	кирпичный	Этаж	5
Этажей всего	5		
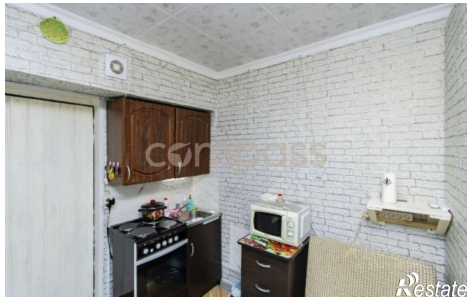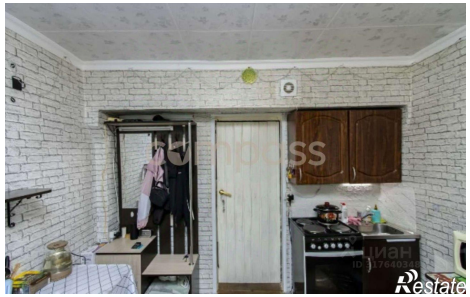
https://tyumen.restate.ru/obj/prodazha-komnati-ul-respubliki-167a-19831597/