Купить комнату за 1 100 000 рублей на Республики, 218

Тюменская область, Городской округ Тюмень, Тюмень, Республики, 218

1 100 000 Р
59 459Р за м^2

18.50 м^2	3 из 9
Общая	Этаж

Доп. описание: санузел раздельный, пластиковые окна, в доме есть: закрытый двор, наземный паркинг, лифт пассажирский, , частичный ремонт, также имеются: телефон, интернет, кабельное телевидение, счетчики холодной и горячей воды, домофон, железная дверь Номер в базе: 11126985. Район: Воровского

10 с 18.06.2024, обновлен 28.08.2025

Продавец: Этажи

Телефон: 8(929)787-03-59

Характеристики

Тип дома	кирпичный	Этаж	3
Этажей всего	9	Наличие телефона	да
Наличие балкона	да	Наличие лифта	пассажирский лифт
Санузел	раздельный с/у	Площадь комнат	18.00 кв. м
Высота потолков	2.5 м	Наличие парковки	да

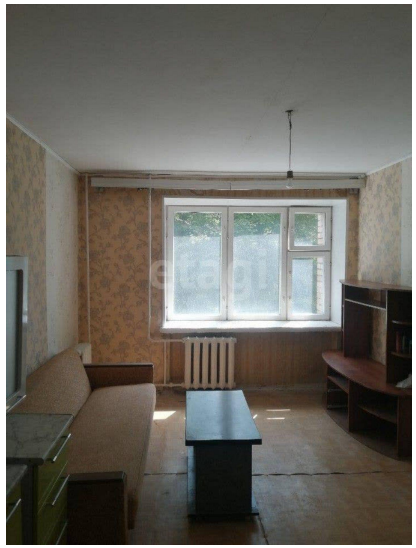
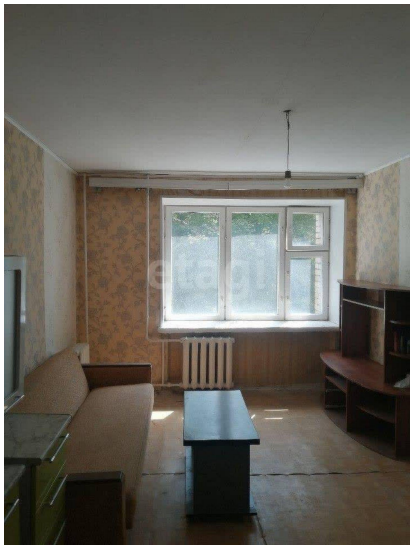

etagi

etagi