Купить комнату за 1 200 000 рублей на Республики, 220

Тюменская область, Городской округ Тюмень, Тюмень, Республики, 220

1 200 000 Р
66 667Р за м^2

18.00 м^2
Общая

5 из 9
Этаж

Продается аккуратная комната в общежитии блочного типа по улице Республики в кирпичном доме.В квартире сделан косметический ремонт,поклеены свежие обои,окно пластиковое,теплая,солнечная.Комнату можно выгодно сдать в аренду,Соседи спокойные. Очень удачное расположение даёт возможность быстро добраться до любой точки города. Остановка находится в двух минутах ходьбы. Хорошо развита инфраструктура – имеются все необходимые учреждения: школа №41, детский сад №12, Тюменский колледж транспорта, почтовые и банковские отделения, аптеки, салоны красоты, кафе, магазины, торговые центры, учреждения оздоровительного, спортивного и развлекательного характера. Рассмотрим все варианты. Звоните! Доп. описание: санузел раздельный, пластиковые окна, в доме есть: открытый двор, гостевой паркинг, лифт пассажирский, лифт грузовой, косметический ремонт, также имеются: телефон, интернет, кабельное телевидение, домофон, железная дверь Номер в базе: 1171453. Район: Воровского

4 с 29.07.2022, обновлен 14.07.2025

Продавец: Этажи

Телефон: 8(929)781-27-87

Характеристики
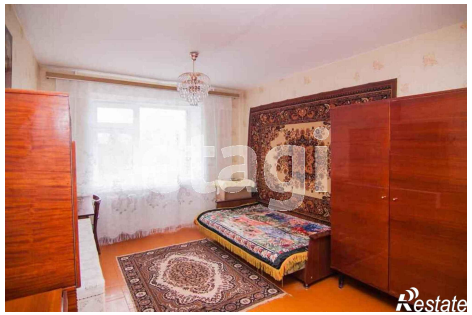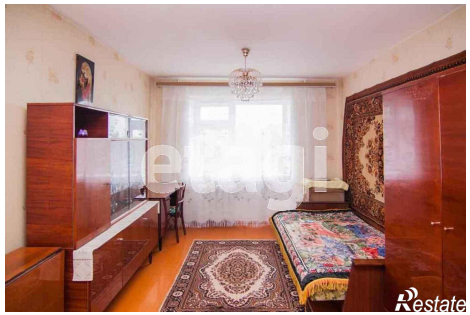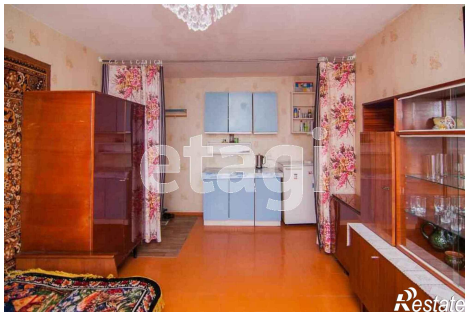
Тип дома	кирпичный	Этаж	5
Этажей всего	9	Наличие телефона	да
Наличие балкона	да	Наличие лифта	пассажирский лифт
Санузел	раздельный с/у	Площадь комнат	18.00 кв. м
Высота потолков	2.5 м	Наличие парковки	да