Купить квартиру за 5 150 000 рублей на Заречный проезд, 6

Тюменская область, Тюмень, Заречный проезд, 6

5 150 000 Р
114 444Р за м^2

45.00 м^2	26.60 м^2	8.00 м^2	9 из 10
Общая	Жилая	Кухня	Этаж

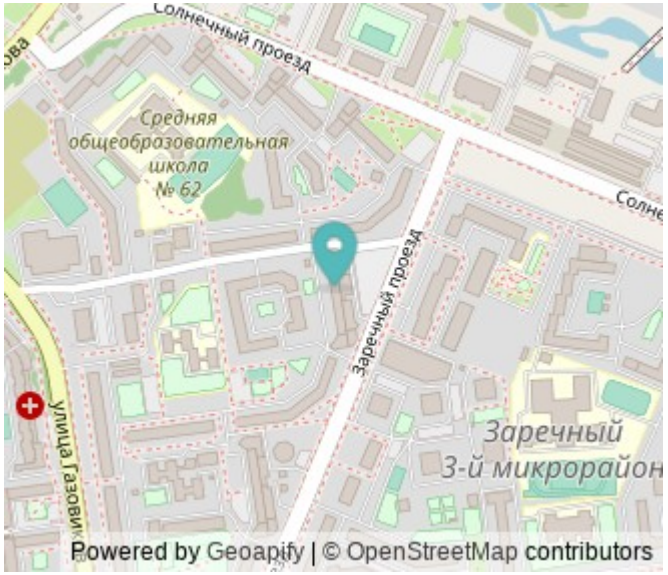

2к квартира площадью 45,9 кв.м в кирпичном доме во 2м Заречном микрорайоне! Квартира светлая, теплая и очень комфортная: * две изолированные комнаты — спальня 10,7 кв.м и зал 15,9 кв.м, кухня 8,10 кв.м, раздельный санузел. * лоджия с видом на юго-восточную сторону. * есть изолированный тамбур на 2 квартиры. * хорошие и спокойные соседи. В квартире остается: шкаф-купе в коридоре, встроенный кухонный гарнитур (с электроплитой). Отличная локация: магазины, супермаркеты, аптеки, школы, дошкольные учреждения, ДШИ Гармония , спортивные комплексы, поликлиника, МФЦ, почта, аквапарк Лето-Лето, остановки общественного транспорта (до центра 10 минут на маршрутке, 5 минут на автомобиле, а также маршруты - в любой конец города). Отличный вариант как для личного проживания, так и для сдачи в аренду! Звоните! Показ в удобное для Вас время! Бесплатное оформление ипотеки по сниженным ставкам от банков-партнеров. Подаем заявку онлайн в несколько банков сразу. Одобрение в течение 1 рабочего дня. Дополнительно оплачивается комиссия с покупателя. Номер объекта: 3890541

0 с 06.10.2025, обновлен 06.10.2025

Продавец: Собственник

Телефон: +79199331462

Характеристики

Количество комнат	2	Тип дома	кирпичный
Этаж	9	Этажей всего	10
Площадь жилая	26.60 кв. м	Площадь комнат	15.90 кв. м
Площадь кухни	8.00 кв. м		
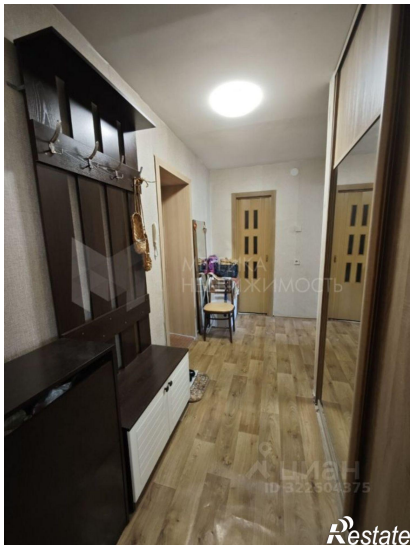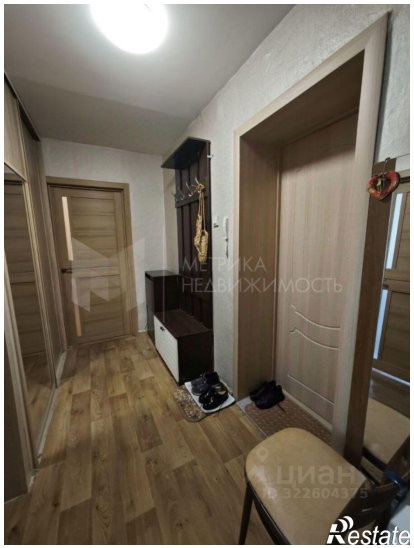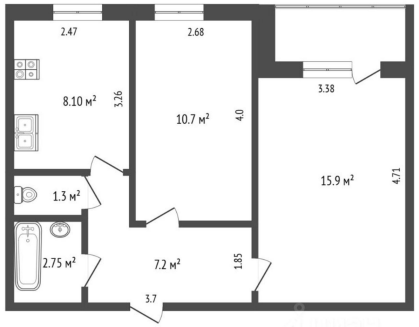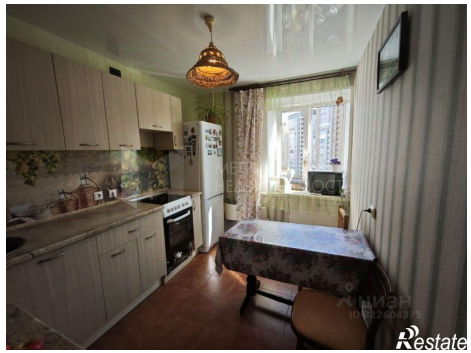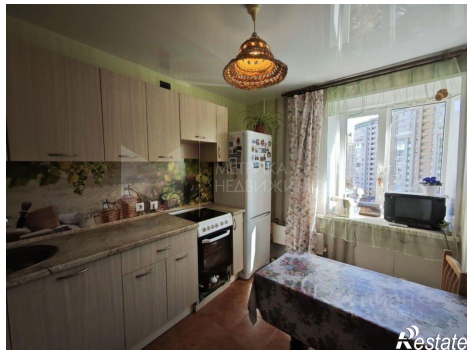
https://tyumen.restate.ru/obj/prodazha-dvuhkomnatnoy-kvartiri-zarechnyy-proezd-6-18232836628/