Сдать квартиру за 28 000 рублей на улица Эрвье, 12

Тюменская область, Тюмень, улица Эрвье, 12

28 000 Р в месяц

35.00 м^2	12.00 м^2	5 из 10
Общая	Кухня	Этаж

-КОМИССИЯ В РАССРОЧКУ ВАШ КОМФОРТ УЖЕ СЕГОДНЯ! -ТОЛЬКО ПРОВЕРЕННЫЕ СОБСТВЕННИКИ И РЕАЛЬНЫЕ КВАРТИРЫ! -МЫ ОТВЕЧАЕМ ЗА ДЕЙСТВИЯ СОБСТВЕННИКОВ: В СЛУЧАЕ ГАРАНТИЙНОГО СЛУЧАЯ МЫ ОБЕСПЕЧИМ ПЕРЕСЕЛЕНИЕ И ФИНАНСОВУЮ ГАРАНТИЮ! Сдается шикарная однокомнатная квартира на длительный срок. Квартира укомплектована мебелью и бытовой техникой. Арендная плата 28000 + оплата по счетчикам. + Вносится залог за сохранность имущества 10 000 рублей. В шаговой доступности магазины,супермаркеты, ТЦ , супермаркеты и много другое. Код пользователя: 60222 Номер в базе: 9716505

0 с 01.09.2025, обновлен 01.09.2025

Продавец: Собственник

Телефон: +79829615963

Характеристики

Количество комнат	1	Тип дома	кирпичный
Этаж	5	Этажей всего	10
Площадь кухни	12.00 кв. м		

https://tyumen.restate.ru/obj/arenda-odnokomnatnoy-kvartiri-ulica-e-rve-12-18232616098/

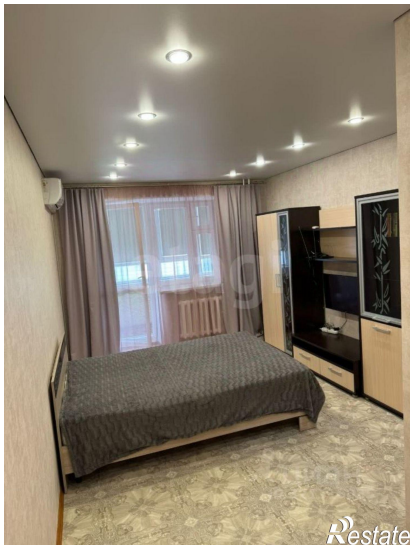

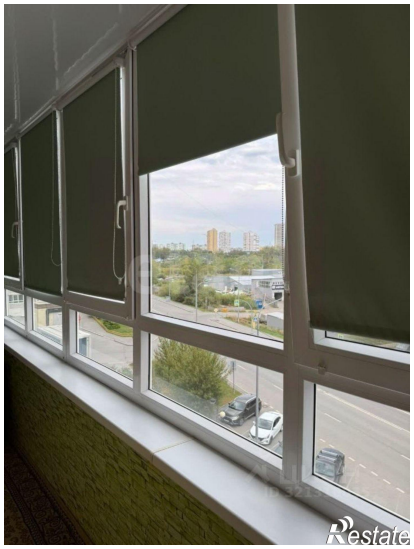
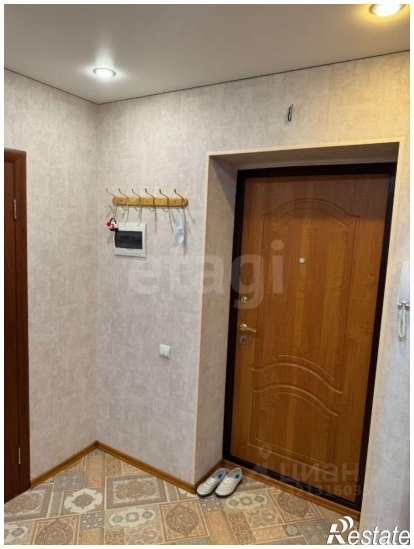
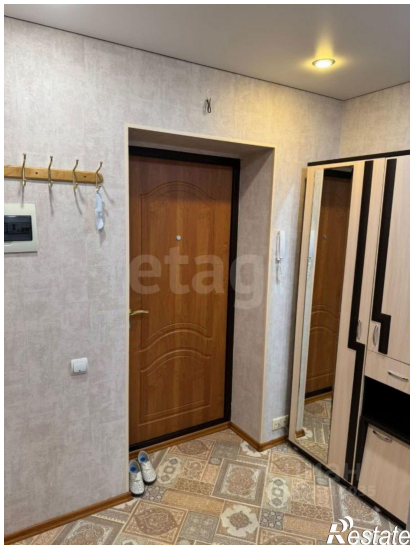

Restate

Restate