Купить квартиру за 6 500 000 рублей на улица Василия Малкова, 7

Тюменская область, Тюмень, улица Василия Малкова, 7

6 500 000 Р
118 182Р за м^2

55.00 м^2	16.00 м^2	12 из 16
Общая	Кухня	Этаж

Квартира формата 2+ в ЖК «Гранд Квартал» предлагает комфортное и функциональное пространство для жизни. При входе расположена удобная ниша под шкаф, позволяющая рационально использовать площадь. Просторная кухня-гостиная площадью 17 м² объединена с лоджией, создавая светлое и воздушное помещение для отдыха и приема гостей. Две изолированные комнаты правильной формы обеспечивают приватность и удобство расстановки мебели, при этом одна из спален имеет два окна, что усиливает естественное освещение. Два санузла повышают комфорт для жильцов и гостей. Все окна квартиры выходят во двор, гарантируя тишину и отсутствие уличного шума. Отделка выполнена на этапе предчистовой, что минимизирует затраты на завершение ремонта под индивидуальные предпочтения. Жилой комплекс расположен в перспективном районе Комарово Парк, где активно развивается современная инфраструктура. Близость лесного массива добавляет преимуществ: в будущем здесь планируется создание парковой зоны, аналогичной Затюменскому парку, что повысит экологическую привлекательность локации. Транспортная доступность обеспечивает удобные выезды на основные магистрали, а развивающаяся инфраструктура района включает новые школы, детские сады, торговые центры и объекты повседневного спроса. Квартира подойдет как для собственного проживания ...

0 с 11.08.2025, обновлен 11.08.2025

Продавец: Алисуварлы Анар Асафович

Телефон: +79880102179

Характеристики

Количество комнат	2	Этаж	12
Этажей всего	16	Площадь кухни	16.00 кв. м
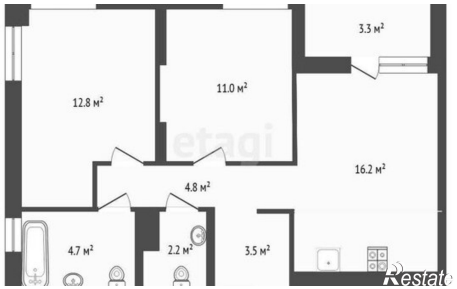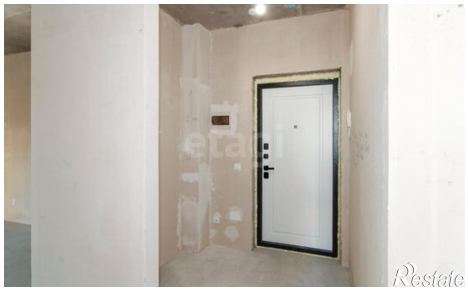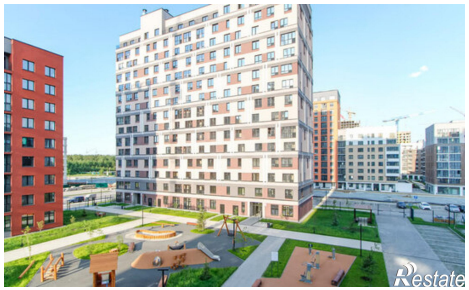
https://tyumen.restate.ru/obj/prodazha-dvuhkomnatnoy-kvartiri-ulica-vasiliya-malkova-7-18232490177/