Купить квартиру за 6 700 000 рублей на Солнечный проезд, 8

Тюменская область, Тюмень, Солнечный проезд, 8

6 700 000 Р
97 101Р за м^2

69.00 м^2	9.00 м^2	2 из 9
Общая	Кухня	Этаж

Уважаемые покупатели в Заречном микрорайоне Продается просторная трёхкомнатная квартира ! В квартире классическая планировка, три изолированные комнаты, правильной формы, кухня , раздельный санузел и просторная лоджия. Огромным плюсом является то что Квартира РАСПАШОНКА! Окна выходят на две противоположные стороны. Комфортный второй этаж. В квартире Выполнен хороший косметический ремонт. Есть все необходимое для комфортного проживания ! Удачное расположение дома: В шаговой доступности детский сад, школа, множество магазинов, аптек, в том числе гипермаркет Лента, недалеко новая набережная реки Тура, аквапарк ЛетоЛето и при всем этом еще и Отлично развита транспортная развязка, до центра города 10 минут - все это делает эту квартиру идеальным местом для жизни вашей семьи. Так же большим плюсом является Чистая продажа ! Один взрослый собственник! Вся сумма в договоре ! Нет обременений и детских долей ! Готовы к торгу Звоните, организуем просмотр в любое удобное для вас время! МЫ ГАРАНТИРУЕМ ФИНАНСОВУЮ БЕЗОПАСНОСТЬ ДЛЯ НАШИХ КЛИЕНТОВ. Код пользователя: 118255 Номер в базе: 1759606

0 с 05.08.2025, обновлен 05.08.2025

Продавец: Собственник

Телефон: +79829323671

Характеристики

Количество комнат	3	Тип дома	панельный
Этаж	2	Этажей всего	9
Площадь кухни	9.00 кв. м		
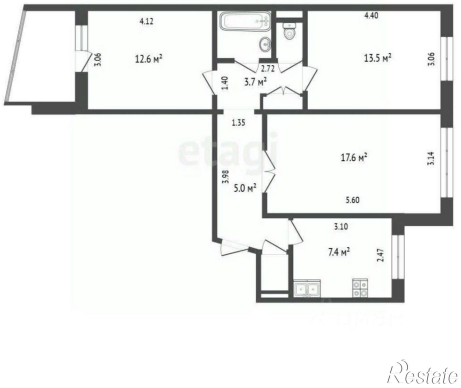
https://tyumen.restate.ru/obj/prodazha-tryohkomnatnoy-kvartiri-solnechnyy-proezd-8-18232448199/