Купить квартиру за 9 900 000 рублей на улица Николая Семёнова, 27

Тюменская область, Тюмень, улица Николая Семёнова, 27

9 900 000 Р
110 000Р за м^2

90.00 м^2	45.00 м^2	14.00 м^2	14 из 14
Общая	Жилая	Кухня	Этаж

Арт. 85239490. Продам шикарную трёхкомнатную квартиру. Квартира находится в одном из самых востребованных районов города-Тюменский-3. Квартира просторная, светлая и очень тёплая. Удобная планировка: изолированные комнаты, раздельный санузел, два утеплённых балкона. Выполнен отличный современный ремонт из качественных дорогостоящих материалов (подоконники, стол на кухне-гранит). Квартира полностью готова для проживания. При продаже, в квартире остаётся мебель и бытовая техника. На этаже имеется своя кладовая. Рядом: рынок Михайловский, Ашан, Кристалл, Лента, Метро и сквер Льва Ровнина. В непосредственной близости находится школа и детский сад. Прекрасная транспортная развязка. Звоните! Покажем в удобное для Вас время!Номер объекта: #5/548338/22889

0 с 30.07.2025, обновлен 30.07.2025

Продавец: Собственник

Телефон: +79827720424

Характеристики

Количество комнат	3	Тип дома	панельный
Этаж	14	Этажей всего	14
Площадь жилая	45.00 кв. м	Площадь кухни	14.00 кв. м

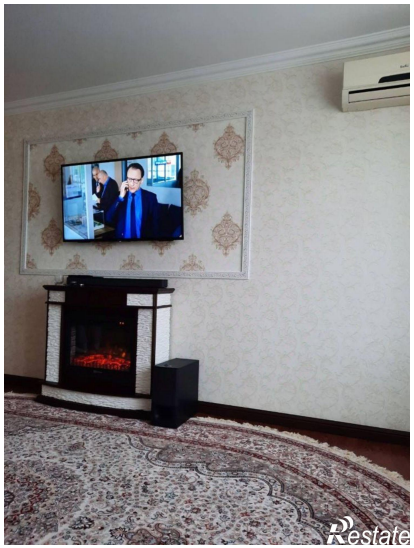
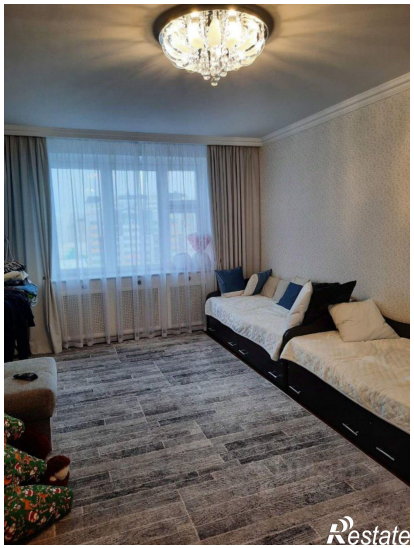
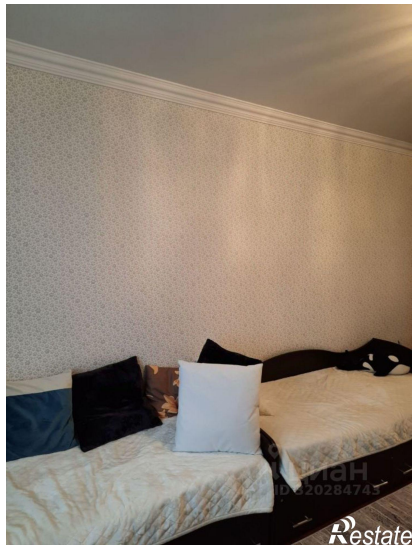
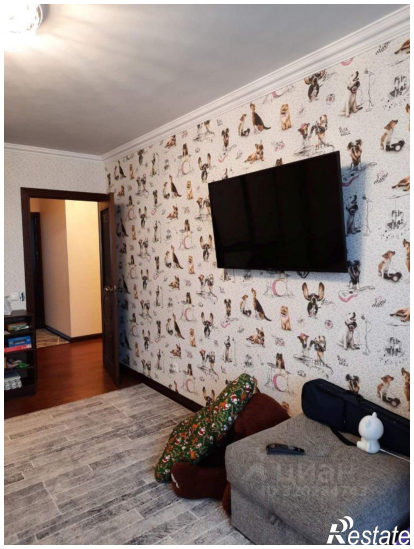
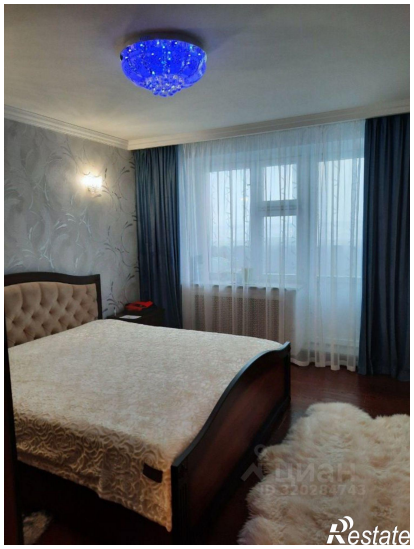
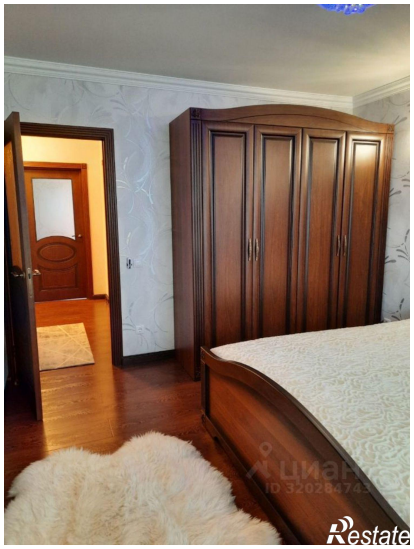

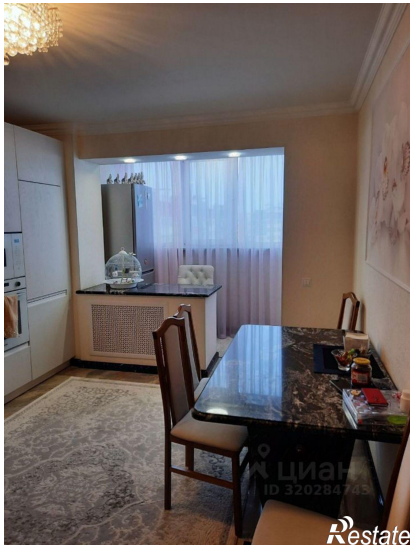
ЦИАН
ID 320284745
Restate

ЦИАН
ID 320284745
Restate