Сдать квартиру за 65 000 рублей на улица Николая Машарова, 2

Тюменская область, Тюмень, улица Николая Машарова, 2

65 000 Р в месяц

82.00 м^2	23.00 м^2	10 из 21
Общая	Кухня	Этаж

Сдается просторная квартира формата 2+ с евроремонтом в новом доме! Адрес: Россия, Тюмень, улица Николая Машарова, 2. Общая площадь квартиры составляет 82 кв. м, большая кухня площадью 23 кв. м. Квартира находится на 10-м этаже 21-этажного монолитного дома, построенного в 2023 году. В квартире есть всё необходимое для комфортного проживания. Современная кухня оборудована мебелью и всей необходимой техникой: холодильник, посудомоечная машина, кондиционер, стиральная машина. В комнате также установлена мебель, что позволяет сразу заселиться и жить без дополнительных затрат. Совмещенный санузел с ванной комнатой выполнен в современном стиле. Дом новый, монолитный, что обеспечивает отличную шумоизоляцию. В подъезде установлен современный лифт, а на территории дома есть парковочные места для жильцов. Вокруг дома благоустроенная территория и современные детские площадки. Район, в котором расположена квартира, идеально подходит для семей с детьми. В пешей доступности находятся школы, детские сады, клиники и магазины. Всё необходимое для комфортной жизни - рядом! Удобная транспортная развязка позволяет быстро добраться до центра города и других районов. Не упустите шанс снять эту замечательную квартиру! Записывайтесь на просмотр, будем рады показать вам ваше новое уютное жилье!

0 с 28.07.2025, обновлен 28.07.2025

Продавец: Собственник

Телефон: +79829830562

Характеристики

Количество комнат	2	Тип дома	монолитный
Этаж	10	Этажей всего	21
Площадь кухни	23.00 кв. м		

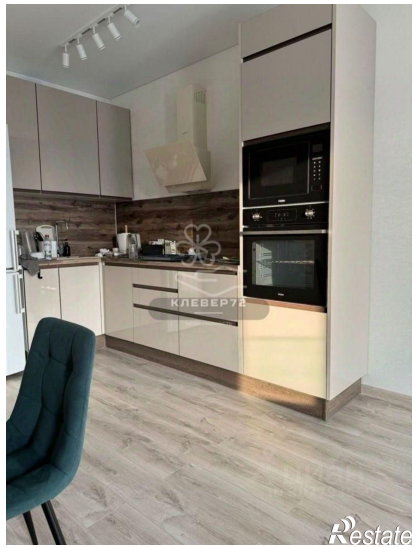

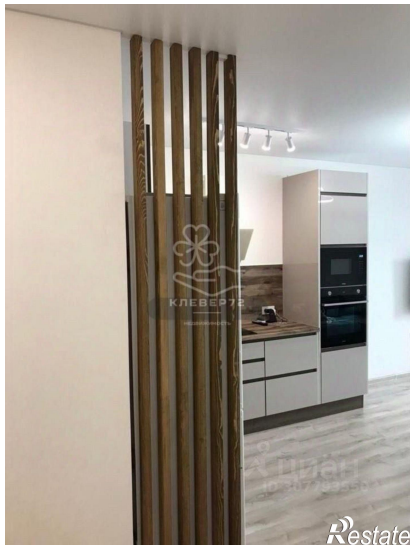
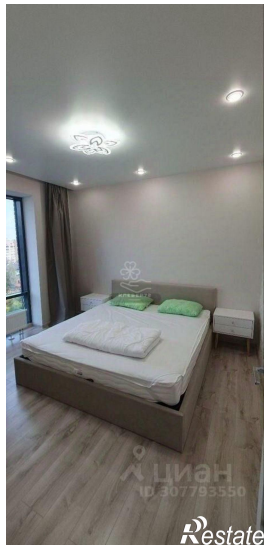

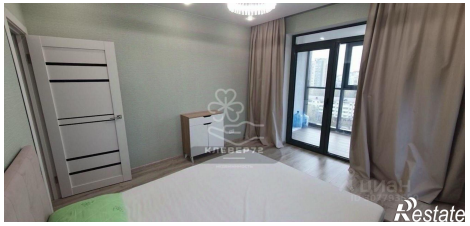

КЛЕВЕРТ
Restate