Купить квартиру за 5 760 000 рублей на улица Фармана Салманова, 17

Тюменская область, Тюмень, улица Фармана Салманова, 17

5 760 000 Р
160 000Р за м^2

36.00 м^2	11.20 м^2	17.00 м^2	5 из 24
Общая	Жилая	Кухня	Этаж

???? 1-комнатная квартира с просторной кухней-гостиной и видом на Тюменскую слободу Идеальный вариант для комфортной жизни или инвестиции в развивающемся районе! ???? Общая площадь — продуманная и удобная — Кухня-гостиная 18 м² — светлое и просторное пространство, которое легко превратить в уютное сердце квартиры — Жилая комната — отлично зонируется на спальную и рабочую зону — Просторный санузел — можно обустроить под себя ???? Улучшенная черновая отделка — уже готовы все основные коммуникации, выравнены стены, установлены радиаторы и входная дверь. Отличная база для ремонта под ваш вкус. ???? 5 этаж — комфортный уровень: и лифт есть, и пешком подниматься не сложно. Из окон — красивый открытый вид на Тюменскую слободу. ???? Район активно развивается: — Школа, садик, магазины — всё рядом — Современная застройка и благоустроенные дворы — Отличное транспортное сообщение и свежая городская среда ???? Подходит под семейную ипотеку от 6% — выгодно! Номер объекта: #1/547809/22044

0 с 18.07.2025, обновлен 18.07.2025

Продавец: Собственник

Телефон: +79829830692

Характеристики

Количество комнат	1	Тип дома	кирпично-монолитный
Этаж	5	Этажей всего	24
Площадь жилая	11.20 кв. м	Площадь кухни	17.00 кв. м
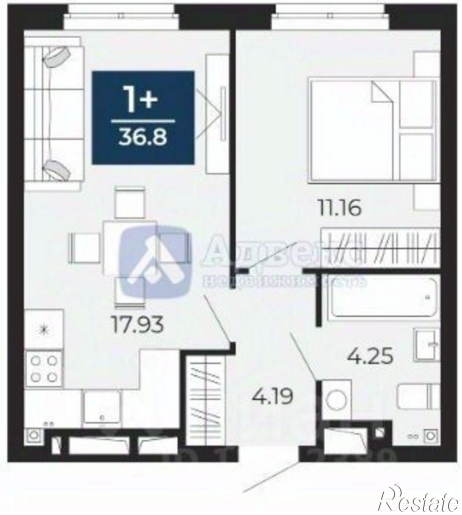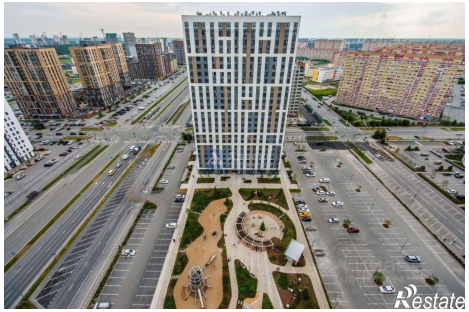
https://tyumen.restate.ru/obj/prodazha-odnokomnatnoy-kvartiri-ulica-farmana-salmanova-17-18232332080/