Купить квартиру за 8 600 000 рублей на ул Алматинская, 4

Тюменская область, Городской округ Тюмень, Тюмень, ул Алматинская, 4

8 600 000 Р
156 364Р за м^2

55.00 м^2	34.00 м^2	16.00 м^2	4 из 12
Общая	Жилая	Кухня	Этаж

Предлагается комфортабельная квартира формата 2+ в жилом комплексе Звёздный ! Преимущества: Высококачественный евроремонт в светлых тонах — создайте уют и гармонию в доме Просторная кухня-гостиная и две комнаты — идеальное пространство для семьи и отдыха Натяжной потолок с точечной системой освещения — современный дизайн и комфорт Закрытый двор и прогулочная аллея — спокойствие и приятная атмосфера для прогулок Большая парковка и наземный паркинг, соединённый с домом — удобно для владельцев автомобилей Инфраструктура: - Вблизи новая школа 48, торговый центр Сити-Молл , продуктовые магазины и аптеки - Быстрый доступ к торговым центрам Сити-Молл и Среда - В ближайшее время планируется открытие фитнес-центра с бассейном — для активного образа жизни Звоните прямо сейчас! Не упустите возможность стать владельцем этой замечательной квартиры! Номер предложения: 48292.

0 с 17.07.2025, обновлен 17.07.2025

Продавец: Собственник

Телефон: +79123821536

Характеристики

Количество комнат	2	Этаж	4
Этажей всего	12	Площадь жилая	34.00 кв. м
Площадь кухни	16.00 кв. м		

https://tyumen.restate.ru/obj/prodazha-dvuhkomnatnoy-kvartiri-ul-almatinskaya-4-18232324996/

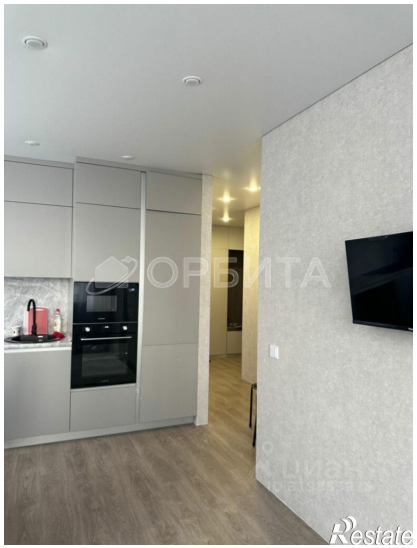
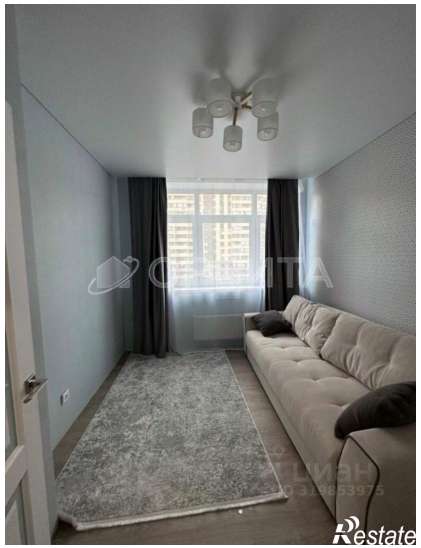

ОРБИТА
циан
ID 319853975
Restate

ОРБИТА
циан
ID 319853975
Restate