Сдать квартиру за 25 000 рублей на ул Свердлова, 18

Тюменская область, Городской округ Тюмень, Тюмень, ул Свердлова, 18

25 000 Р в месяц

68.00 м^2	12.00 м^2	8 из 9
Общая	Кухня	Этаж

-КОМИССИЯ В РАССРОЧКУ ВАШ КОМФОРТ УЖЕ СЕГОДНЯ! -ТОЛЬКО ПРОВЕРЕННЫЕ СОБСТВЕННИКИ И РЕАЛЬНЫЕ КВАРТИРЫ! -МЫ ОТВЕЧАЕМ ЗА ДЕЙСТВИЯ СОБСТВЕННИКОВ: В СЛУЧАЕ ГАРАНТИЙНОГО СЛУЧАЯ МЫ ОБЕСПЕЧИМ ПЕРЕСЕЛЕНИЕ И ФИНАНСОВУЮ ГАРАНТИЮ! Сдается двухкомнатная квартира на длительный срок в самом центре города. Большой холл практически выполняет роль третьей комнаты. Сделан косметический ремонт (на фото ещё до ремонта). Новые обои, всё что необходимо покрашено. Все помещения санированы и готовы к проживанию. Есть вся необходимая мебель и бытовая техника : холодильник, плита, стиральная машина автомат, телевизор. Центральный район, рядом с остановками, в шаговой доступности много магазинов и Центральный рынок. Чистый и спокойный подъезд. Код пользователя: 77497 Номер в базе: 8562143

0 с 17.07.2025, обновлен 17.07.2025

Продавец: Собственник

Телефон: +79829630960

Характеристики
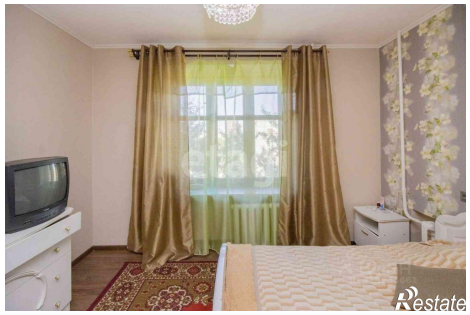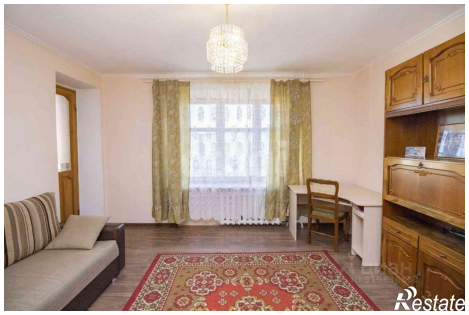
Количество комнат	2	Тип дома	кирпичный
Этаж	8	Этажей всего	9
Площадь кухни	12.00 кв. м