Сдать квартиру за 40 000 рублей на ул Салтыкова-Щедрина, 58/2

Тюменская область, Городской округ Тюмень, Тюмень, ул Салтыкова-Щедрина, 58/2

40 000 Р в месяц

78.00 м^2	25.00 м^2	14 из 16
Общая	Кухня	Этаж

Предлагается в аренду просторная двухкомнатная квартира с дизайнерским ремонтом, расположенная на 14 этаже 16-этажного дома. Общая площадь квартиры составляет 78 кв. м, кухня занимает 25 кв. м, что позволит вам с комфортом готовить и проводить время с семьёй. Окна выходят во двор, обеспечивая тишину и уют. В квартире есть всё необходимое для комфортной жизни: современная мебель в комнатах и на кухне, а также полный набор техники кондиционер, холодильник, телевизор, посудомоечная и стиральная машины. Благодаря лоджии и высокому этажу, вы сможете наслаждаться прекрасным видом. Дом находится в отличном состоянии, оборудован пандусом и двумя лифтами пассажирским и грузовым, что удобно для перевозки крупногабаритных вещей. Рядом с домом есть всё необходимое для комфортной жизни: школы, детские сады, клиники и магазины. Отличная транспортная доступность: рядом находятся остановки общественного транспорта, что позволяет легко добраться до любой части города. Условия аренды: заключается договор аренды. Размер арендной платы составит 40 000 плюс 2 квитанции за жку (зимой это около 6 тр, летом около 4 тр). Залог 15 000 рублей. Квартира сдаётся без комиссии, так как объявление от собственника. Идеально подходит для комфортного проживания семьи или пары. Записывайтесь на просмотр, ...

0 с 16.07.2025, обновлен 16.07.2025

Продавец: Собственник

Телефон: +79829323813

Характеристики

Количество комнат	2	Этаж	14
Этажей всего	16	Площадь кухни	25.00 кв. м
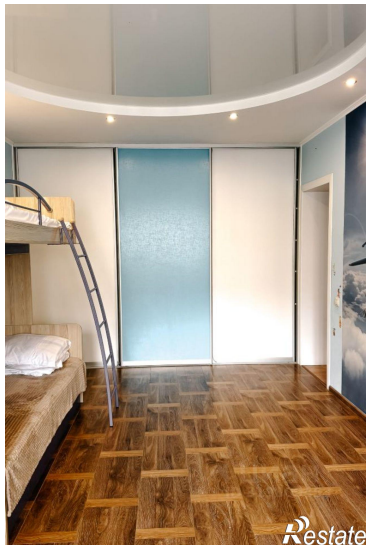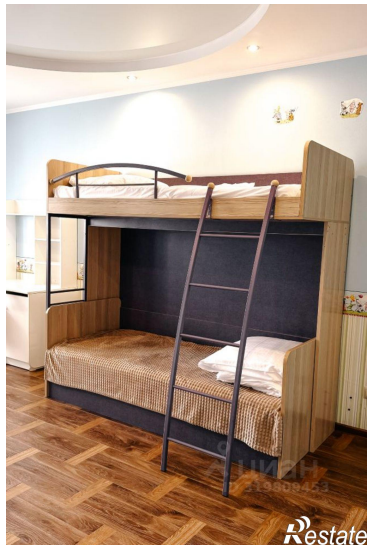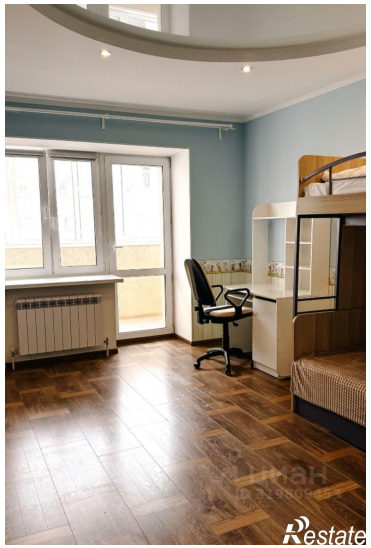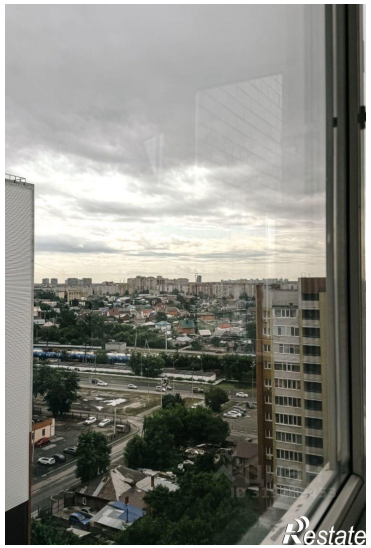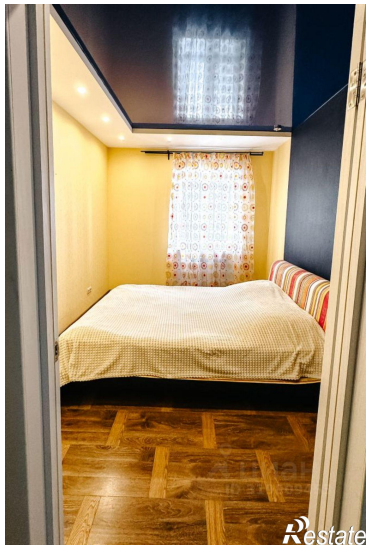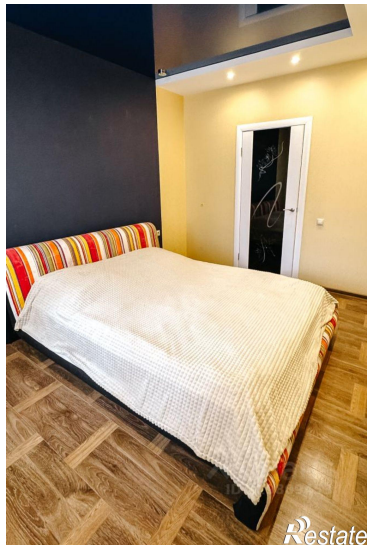
https://tyumen.restate.ru/obj/arenda-dvuhkomnatnoy-kvartiri-ul-saltykova-shhedrina-58-2-18232315571/