Сдать квартиру за 40 000 рублей на ул Тальниковая, 5

Тюменская область, Городской округ Тюмень, Тюмень, ул Тальниковая, 5

40 000 Р в месяц

52.00 м^2	38.00 м^2	12.00 м^2	11 из 20
Общая	Жилая	Кухня	Этаж

Предлагается в долгосрочную аренду прекрасная 2-хкомнатная квартира с выполненным свежим ремонтом в совершенно новом жилом комплексе Дебют . В квартире никто не жил . Все матералы высокого качества, ремонт был выполнен для себя. Разработан дизайн-проект с рекомендациями и чертежами по расстановке мебели и организации пространства. Дебют - новый жилой комплекс с закрытой территорией, просторными парковками, современными детскими площадками с безопасным покрытием. Вход в подъезд без порогов, 2 скоростных бесшумных лифта производителя Hyundai , отведенное место на цокольном этаже для мытья лап домашних животных, колес велосипеда и др. Прекрасная отделка в помещениях общего пользования. Лифтовой холл изолирован от квартир на площадке. Окна выходят на парковку и детскую площадку. Также открывается прекрасный вид на город. Просторная кухня, 2 полноценные комнаты, прихожая с выделенным местом под шкаф - все продумано до мелочей.Вся мебель и техника полностью новые! Наличие кондиционера. До центра города 15 минут на машине. Хорошая транспортная развязка. Недалеко есть рынок, продуктовые магазины, салоны красоты. Район мыс. детский сад рядом и школа тоже. Условия: арендная плата за 1 мес при заезде+залог за сохранность имущества в размере месячной арендной платы+коммунальные платежи ...

0 с 16.07.2025, обновлен 16.07.2025

Продавец: Собственник

Телефон: +79129916098

Характеристики

Количество комнат	2	Этаж	11
Этажей всего	20	Площадь жилая	38.00 кв. м
Площадь кухни	12.00 кв. м		

https://tyumen.restate.ru/obj/arenda-dvuhkomnatnoy-kvartiri-ul-talnikovaya-5-18232311677/

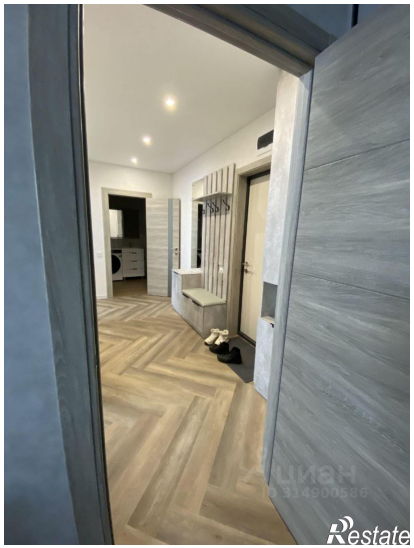

Restate

Restate