Купить квартиру за 5 000 000 рублей на ул Семакова, 25/28

Тюменская область, Городской округ Тюмень, Тюмень, ул Семакова, 25/28

5 000 000 Р
100 000Р за м^2

50.00 м^2	5.00 м^2	2 из 5
Общая	Кухня	Этаж

Продается трешка в центре! Уютная квартира, косметический ремонт, натяжные потолки, раздельный санузел, частично меблирована. Заезжай и живи! На удобном третьем этаже, с окнами на юг и детскую площадку. Балкон выходит на ул.Ленина. Двор проездной, огорожен шлагбаумами. Вся инфраструктура рядом и отличная транспортная развязка. Покажу в любое удобное вам время! Бесплатное оформление ипотеки по сниженным ставкам от банков-партнеров. Подаем заявку онлайн в несколько банков сразу. Одобрение в течение 1 рабочего дня. Дополнительно оплачивается комиссия с покупателя. Номер объекта: 1816191

0 с 16.07.2025, обновлен 16.07.2025

Продавец: Собственник

Телефон: +79129223189

Характеристики

Количество комнат	3	Тип дома	кирпичный
Этаж	2	Этажей всего	5
Площадь кухни	5.00 кв. м		
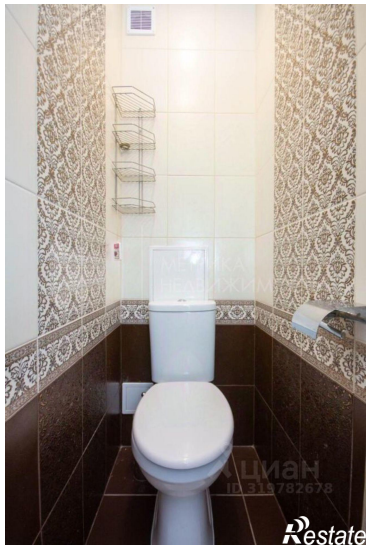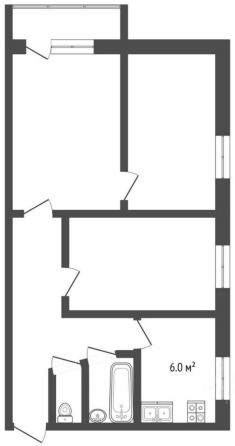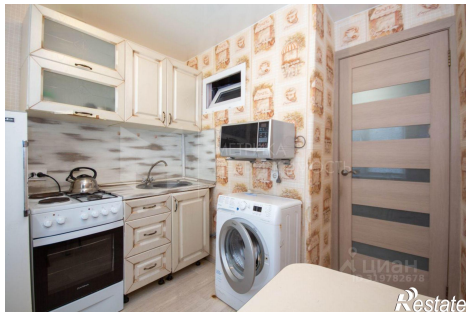
https://tyumen.restate.ru/obj/prodazha-tryohkomnatnoy-kvartiri-ul-semakova-25-28-18232307029/