Купить квартиру за 9 000 000 рублей на улица Фармана Салманова, 1

Тюменская область, Городской округ Тюмень, Тюмень, улица Фармана Салманова, 1

9 000 000 Р
160 714Р за м^2

56.00 м^2	20.00 м^2	8 из 17
Общая	Кухня	Этаж

???? Уникальная квартира в ЖК Скандиа Квартал! ???? Просторная двухкомнатная квартира в спальном районе Тюмени — идеальное сочетание стиля и функциональности! ????□ ???? Современный ремонт с высококачественными материалами и акцентами на деталях. ???? Уютная кухня-гостиная в природных тонах для отдыха и развлечений. ???? Две спальни с эргономичным планированием для комфортного отдыха. ???? Современная ванная комната для релаксации и комфорта. Эта квартира — ваш идеальный выбор для стильной жизни! ???????? Звоните прямо сейчас! Бесплатное оформление ипотеки по сниженным ставкам от банков-партнеров. Подаем заявку онлайн в несколько банков сразу. Одобрение в течение 1 рабочего дня. Номер объекта: 1832667

0 с 15.07.2025, обновлен 15.07.2025

Продавец: Кирилов Никита Сергеевич

Телефон: +79612025911

Характеристики

Количество комнат	3	Этаж	8
Этажей всего	17	Площадь кухни	20.00 кв. м
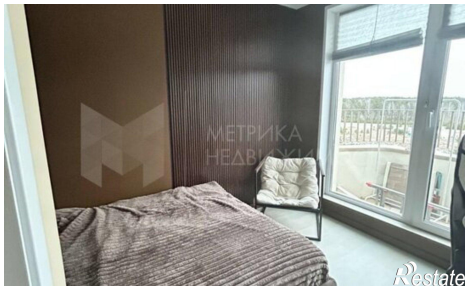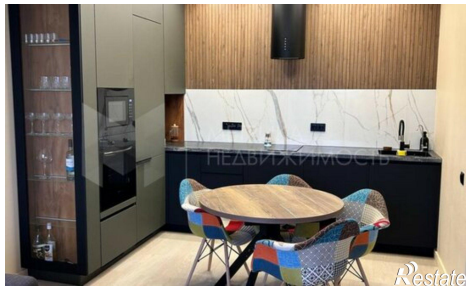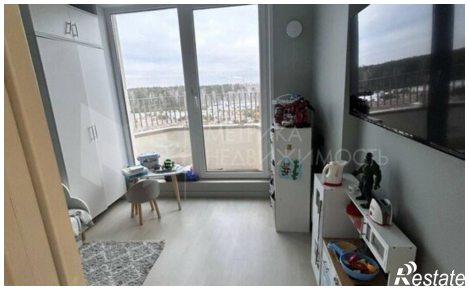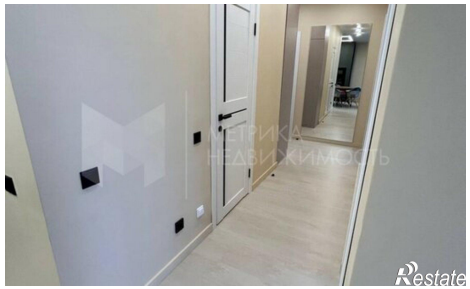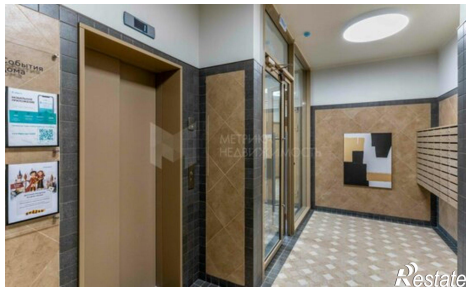
https://tyumen.restate.ru/obj/prodazha-tryohkomnatnoy-kvartiri-ulica-farmana-salmanova-1-18232300616/