Сдать квартиру за 25 000 рублей на улица Николая Зелинского, 3

Тюменская область, Тюмень, улица Николая Зелинского, 3

25 000 Р в месяц

44.00 м^2	10.00 м^2	3 из 17
Общая	Кухня	Этаж

-КОМИССИЯ В РАССРОЧКУ ВАШ КОМФОРТ УЖЕ СЕГОДНЯ! -ТОЛЬКО ПРОВЕРЕННЫЕ СОБСТВЕННИКИ И РЕАЛЬНЫЕ КВАРТИРЫ! -МЫ ОТВЕЧАЕМ ЗА ДЕЙСТВИЯ СОБСТВЕННИКОВ: В СЛУЧАЕ ГАРАНТИЙНОГО СЛУЧАЯ МЫ ОБЕСПЕЧИМ ПЕРЕСЕЛЕНИЕ И ФИНАНСОВУЮ ГАРАНТИЮ! Сдается уютная однокомнатная квартира на длительный срок, в районе ТЦ Кристалл. В квартире есть вся необходимая для комфортного длительного проживания мебель и техника. Дополнительно вами оплачиваются счетчики водоснабжения и электроэнергии. Квартира готова к проживанию. Звоните в любое время. Код пользователя: 26651 Номер в базе: 9072881

1 с 15.07.2025, обновлен 15.07.2025

Продавец: Собственник

Телефон: +79821307461

Характеристики

Количество комнат	1	Тип дома	кирпично-монолитный
Этаж	3	Этажей всего	17
Площадь кухни	10.00 кв. м		

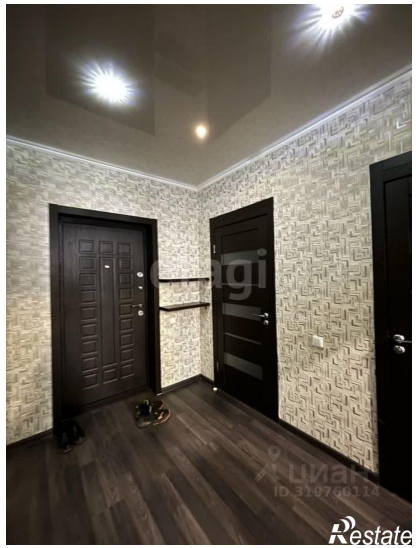
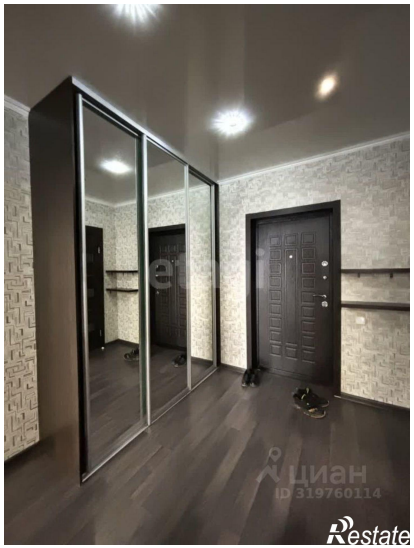

ЦИАН
ID 319760114
Restate

ЦИАН
ID 319760114
Restate