Купить квартиру за 8 900 000 рублей на ул Болотникова, 11

Тюменская область, Городской округ Тюмень, Тюмень, ул Болотникова, 11

8 900 000 Р
68 992Р за м^2

129.00 м^2	25.00 м^2	3 из 10
Общая	Кухня	Этаж

Продается прекрасная четырехкомнатная квартира в одном из самых востребованных районов Тюмени, который находится в непосредственной близости к центру города - Дом Обороны. Отличная планировка квартиры обусловлена тем, что квартира-распашонка (окна выходят на две стороны), 2 санузла (один совмещеный), две ванны, просторная кухня и две лоджии. В квартире все окна пластиковые. На площадке всего 2 квартиры. Квартира полностью готова для проживания, ЗАЕЗЖАЙ И ЖИВИ ! Район с полностью готовой инфраструктурой: несколько детских садов, школы (22, 26, 73) в том числе с художественным уклоном, три крупнейших ВУЗа Тюмени, ТРЦ На Ямской , рынок Мальвинка, поликлиника и многое другое. Для занятий спортом - Легкоатлетический манеж и бассейн Зодчий , для отдыха и прогулок - Набережная и Экопарк, также рядом Городские парильни - лучшая баня в городе Дом расположен во дворе так, что шум с проезжей части улиц Ямская и Льва Толстого не слышен, но в то же время автобусные остановки рядом. МЫ ГАРАНТИРУЕМ ФИНАНСОВУЮ БЕЗОПАСНОСТЬ ДЛЯ НАШИХ КЛИЕНТОВ. Код пользователя: 132413 Номер в базе: 3863737

0 с 14.07.2025, обновлен 15.07.2025

Продавец: Собственник

Телефон: +79123831461

Характеристики

Количество комнат	4	Тип дома	панельный
Этаж	3	Этажей всего	10
Площадь кухни	25.00 кв. м		
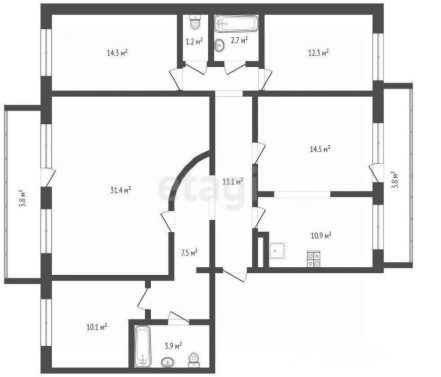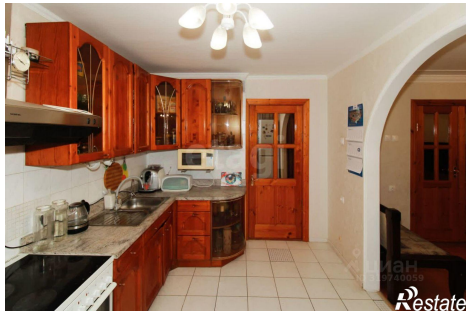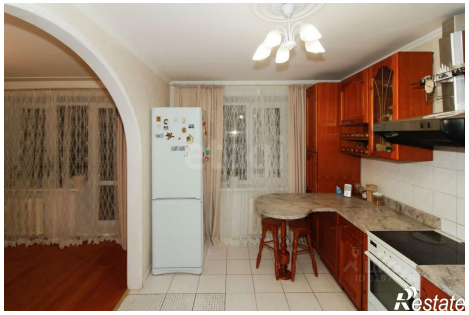
https://tyumen.restate.ru/obj/prodazha-chetyrehkomnatnoy-kvartiri-ul-bolotnikova-11-18232295907/