Купить квартиру за 5 400 000 рублей на ул Тимуровцев, 32

Тюменская область, Городской округ Тюмень, Тюмень, ул Тимуровцев, 32

5 400 000 Р
84 375Р за м^2

64.00 м^2	7.00 м^2	4 из 5
Общая	Кухня	Этаж

Предлагается к продаже просторная и уютная 3-х комнатная квартира в микрорайоне Югра! Квартира с косметическим ремонтом, расположенная в кирпичном доме, который обеспечивает отличную звуко- и теплоизоляцию: зимой здесь всегда тепло, а летом прохладно. Окна выходят на восток и запад, что наполняет помещение естественным светом на протяжении всего дня. Основные преимущества этой квартиры: Идеальное расположение: в паре минут ходьбы находятся остановки маршруток (77, 65, 32, 34, 6) и автобусов (40, 36 и др.), что позволяет легко добраться в любой конец города. До центра города можно доехать за 15 минут на городском транспорте или за 10 минут на личном автомобиле. Развитая инфраструктура: в шаговой доступности школа №9 (1 и 2 корпуса), что делает квартиру идеальной для семей с детьми. Современные удобства: установлены счетчики водо- и электроснабжения, что позволяет контролировать и экономить на коммунальных услугах. Дружелюбные соседи: вас будут окружать доброжелательные и дружные люди, что создаёт атмосферу уюта и безопасности. Эта квартира — отличный вариант для большой и дружной семьи. Не упустите шанс приобрести своё новое, комфортное и уютное жильё! Звоните и записывайтесь на просмотр уже сегодня! МЫ ГАРАНТИРУЕМ ФИНАНСОВУЮ БЕЗОПАСНОСТЬ ДЛЯ НАШИХ КЛИЕНТОВ. Код пользователя: 154845 Номер ...

0 с 14.07.2025, обновлен 14.07.2025

Продавец: Тарасов Артем Александрович

Телефон: +79889803584

Характеристики

Количество комнат	3	Этаж	4
Этажей всего	5	Площадь кухни	7.00 кв. м
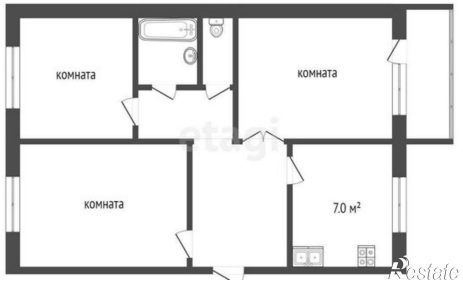
https://tyumen.restate.ru/obj/prodazha-tryohkomnatnoy-kvartiri-ul-timurovcev-32-18232295751/