Купить квартиру за 4 500 000 рублей на улица Малышева, 2

Тюменская область, Тюмень, улица Малышева, 2

4 500 000 Р
75 000Р за м^2

60.00 м^2	9.00 м^2	5 из 5
Общая	Кухня	Этаж

Предлагается к продаже двухкомнатная квартира с функциональной планировкой, в п. Тарманы. Отличное расположение дома. Во дворе - новая детская площадка, всегда есть парковочные места. В квартире выполнен современный ремонт! Заменена вся сантехника, установлены счетчики на воду и свет, установлены новые пластиковые окна!Планировка квартиры очень удобная. Соседи отличные, идеальное место для семьи с детьми. Окна выходят во двор, на юго-запад, поэтому в квартире солнечно и светло. Дом очень красивый, находится рядом с 39 школой и остановкой (7 маршрутов в любой район города), в 10 мин. расположен 133 детский сад. Обслуживает дом ТСЖ Строитель, в подъездах всегда чисто, дворы убираются своевременно. В 2018 году, в двух остановках на автобусе, откроется уникальный Тюменский аквапарк, площадь его составит 13 гектаров! Успевайте записаться на просмотрвозможна продажа по любой программе. МЫ ГАРАНТИРУЕМ ФИНАНСОВУЮ БЕЗОПАСНОСТЬ ДЛЯ НАШИХ КЛИЕНТОВ. Код пользователя: 403 Номер в базе: 1184139

0 с 14.07.2025, обновлен 14.07.2025

Продавец: Заломова Светлана Павловна

Телефон: +79199213604

Характеристики

Количество комнат	2	Этаж	5
Этажей всего	5	Площадь кухни	9.00 кв. м
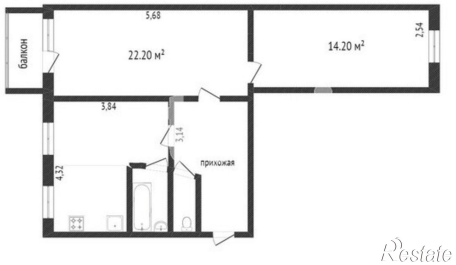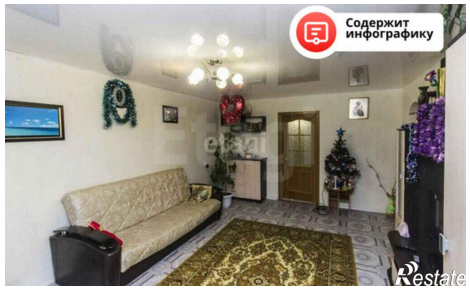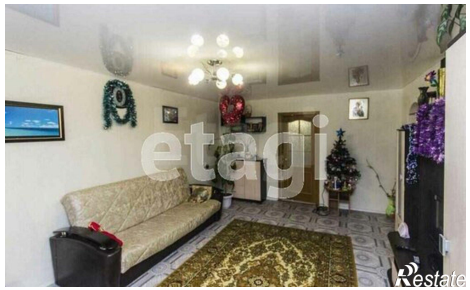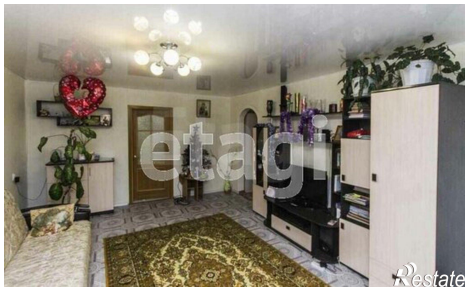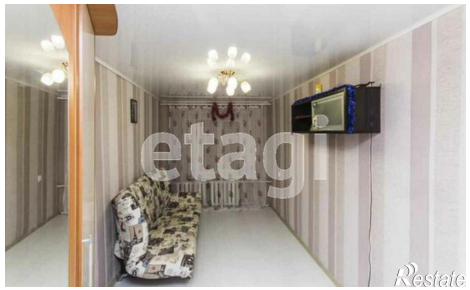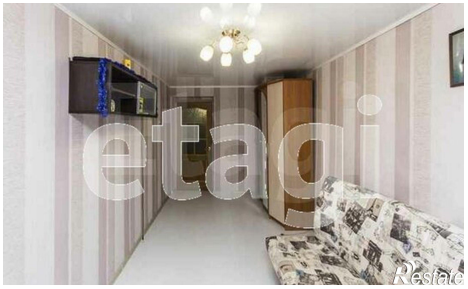
https://tyumen.restate.ru/obj/prodazha-dvuhkomnatnoy-kvartiri-ulica-malysheva-2-18232295719/