Купить квартиру за 3 600 000 рублей на Олимпийская улица, 42

Тюменская область, Тюмень, Олимпийская улица, 42

3 600 000 Р
120 000Р за м^2

30.00 м^2	7.00 м^2	3 из 5
Общая	Кухня	Этаж

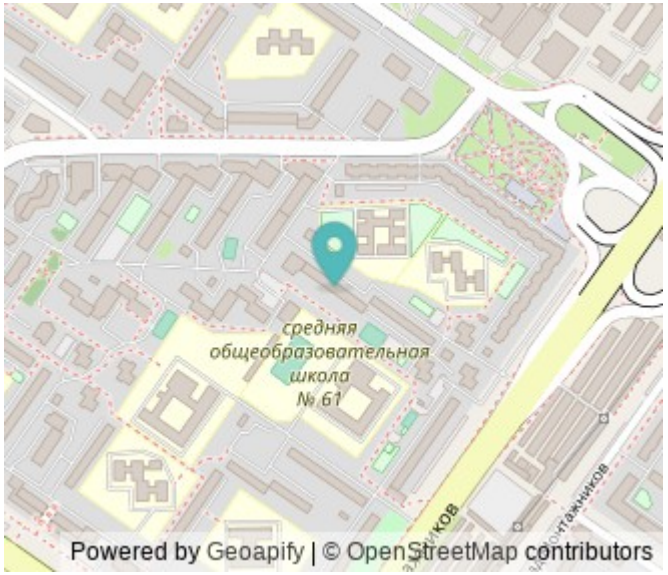

Уважаемые покупатели, представляем вашему вниманию уникальную возможность приобрести отличную квартиру на Олимпийской! Это предложение создано для тех, кто ценит комфорт, удобство и отличное месторасположение. - **Прекрасная транспортная развязка:** всего 10 минут до центра города! Удобные остановки рядом. - **Развита инфраструктура:** в шаговой доступности школы, детские сады, кинотеатр «Современник», молодежный театр «Ангажемент», а также центры развития и творчества. - **Спортивные и культурные возможности:** фитнес-клуб «Планета спорт», Федерация Таеквон-до и Хапкидо – для активных семей! - **Забота о здоровье:** Центр здоровья, городская поликлиника № 12 и санаторий-профилакторий «Светлый» – всё для вашего хорошего самочувствия. ???? **Уютный и безопасный район:** Рядом с центром культуры и искусства Современник и сквером Депутатов с детской площадкой и каруселями. Отличные и дружелюбные соседи сделают ваше проживание комфортным. Школя с одной стороны, № 42 (два корпуса), детский сад с другой № 111 Бесплатное оформление ипотеки по сниженным ставкам от банков-партнеров. Подаем заявку онлайн в несколько банков сразу. Одобрение в течение 1 рабочего дня. Номер объекта: 3712795

0 с 13.07.2025, обновлен 13.07.2025

Продавец: Пустовских Олег Валерьевич

Телефон: +79091836445

Характеристики
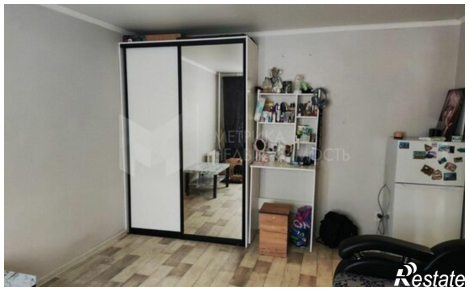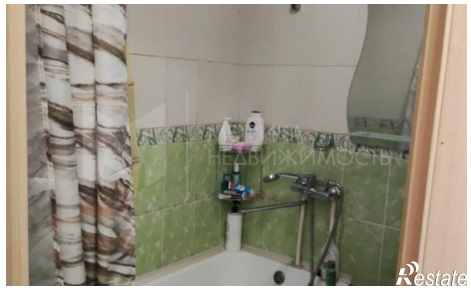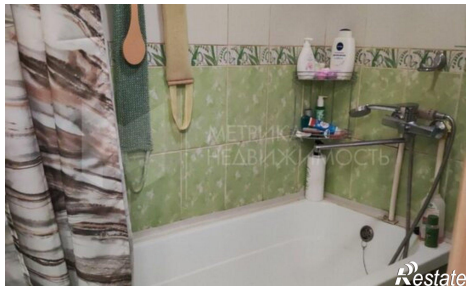
Количество комнат	1	Этаж	3
Этажей всего	5	Площадь кухни	7.00 кв. м