Сдать квартиру за 33 000 рублей на ул Харьковская, 66

Тюменская область, Городской округ Тюмень, Тюмень, ул Харьковская, 66

33 000 Р в месяц

43.00 м^2	6.00 м^2	11 из 17
Общая	Кухня	Этаж

Агентство недвижимости Дом Аренды представляет вашему вниманию Сдается просторная двухкомнатная квартира -студия в новом кирпичном доме,Европейский квартал Вся мебель и техника соответствует фотографиям: Двуспальная Кровать Диван Шкаф купе ТВ Кух.гарнитур Холодильник Кондиционер Стиральная машина автомат Шкаф С/у - кафель Комната/коридор/Кухня - ламинат Каждая квартира реальна, фотографии и цены соответствуют действительности В пешей доступности: Остановка Приборостроительный завод Закрытый двор, Спортивные площадки, Скверы, Продуктовые магазины, Аптеки, Рестораны, Студии красоты. СОБСТВЕННИК рассмотрит порядочных, платежеспособных жильцов на заселение. ========== - РАБОТА ТОЛЬКО С ВЫЕЗДОМ! ОПЛАТА УСЛУГ ПО ФАКТУ ЗАСЕЛЕНИЯ! - Осуществление подбора квартир по Вашим критериям! Просто ПОЗВОНИТЕ прямо сейчас! - Городская база квартир + эксклюзивные варианты. - Специалисты с многолетнем стажем работы и профессиональным подходом к каждой задаче! - Индивидуальный подход к каждому клиенту!

0 с 12.07.2025, обновлен 12.07.2025

Продавец: Собственник

Телефон: +79199330228

Характеристики

Количество комнат	2	Тип дома	монолитный
Этаж	11	Этажей всего	17
Площадь кухни	6.00 кв. м		
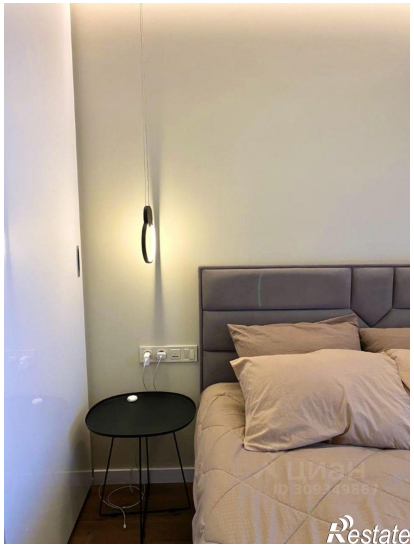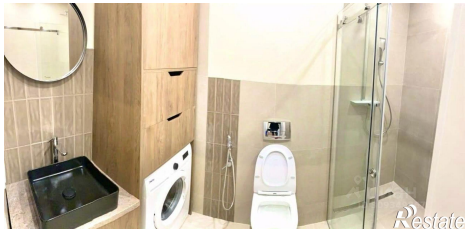
https://tyumen.restate.ru/obj/arenda-dvuhkomnatnoy-kvartiri-ul-xarkovskaya-66-18232278142/