Купить квартиру за 5 000 000 рублей на улица 50 лет Октября, 36А

Тюменская область, Тюмень, улица 50 лет Октября, 36А

5 000 000 Р
131 579Р за м^2

38.00 м^2	8.00 м^2	4 из 9
Общая	Кухня	Этаж

Продажа уютной, светлой однокомнатной квартиры площадью 38,2 м² по адресу: г. Тюмень, ул. 50 лет Октября, д. 36А. Квартира расположена на 4 этаже 9-этажного панельного дома — оптимальный этаж для комфортной жизни. Жилая площадь — 19 м² Кухня — 8 м² — просторно и удобно для готовки, семейных ужинов или уютных завтраков с ароматом кофе. Раздельный санузел — максимум удобства и личного пространства. Косметический ремонт — квартира аккуратная, чистая и свежая, готова к заселению! Это отличный вариант как для личного проживания, так и для сдачи в аренду — благодаря удобной локации и развитой инфраструктуре. Инфраструктура и локация: В шаговой доступности школа, детский сад, ТИУ — идеально для семей с детьми и студентов. Парк рядом — отличное место для прогулок, отдыха и активностей на свежем воздухе. Торговый центр, кафе, рестораны, салоны красоты, фитнес-клубы — всё под рукой для вашего комфорта и удовольствия. Автобусная остановка у дома — легко добраться в любую точку города. Один взрослый собственник Никто не прописан Быстрый выход на сделку Не упустите шанс стать владельцем этой стильной и функциональной квартиры в одном из самых удобных районов Тюмени! Звоните прямо сейчас — квартира ждёт своего счастливого владельца. Бесплатное оформление ипотеки по сниженным ставкам от ...

0 с 12.07.2025, обновлен 12.07.2025

Продавец: Собственник

Телефон: +79829424253

Характеристики

Количество комнат	1	Тип дома	панельный
Этаж	4	Этажей всего	9
Площадь кухни	8.00 кв. м		
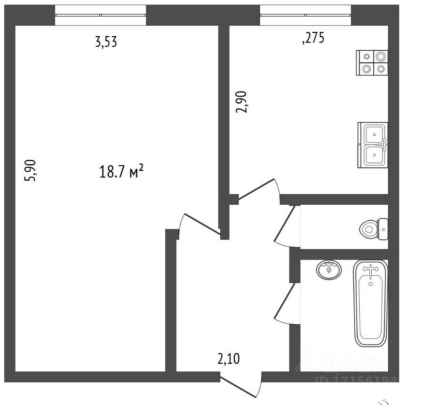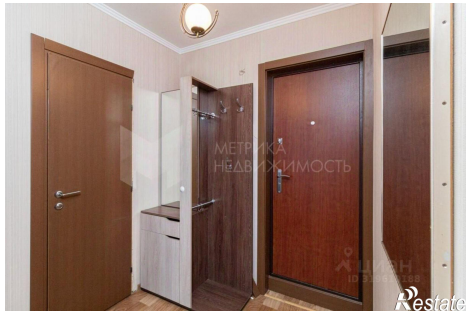
https://tyumen.restate.ru/obj/prodazha-odnokomnatnoy-kvartiri-ulica-50-let-oktyabrya-36a-18232276725/