Купить квартиру за 7 000 000 рублей на Лесопарковая улица, 1 к1

Тюменская область, Тюмень, Лесопарковая улица, 1 к1

7 000 000 Р
116 667Р за м^2

60.00 м^2	23.00 м^2	15 из 23
Общая	Кухня	Этаж

Продается уютная двухкомнатная квартира в городе Тюмени на улице Лесопарковая! Эта квартира - идеальный выбор для тех, кто ценит комфорт и удобство. Улучшенная черновая отделка позволит вам создать пространство своей мечты, а полностью готовая ванна и туалет — это дополнительное преимущество! #### Инфраструктура Вы будете жить в районе с развитой инфраструктурой: - Рядом расположены магазины для удобных покупок - Детские сады и школы в шаговой доступности - До центра города всего 15 минут на транспорте! Не упустите возможность стать владельцем этой замечательной квартиры! Бесплатное оформление ипотеки по сниженным ставкам от банков-партнеров. Подаем заявку онлайн в несколько банков сразу. Одобрение в течение 1 рабочего дня. Дополнительно оплачивается комиссия с покупателя. Номер объекта: 3619194

0 с 12.07.2025, обновлен 12.07.2025

Продавец: Собственник

Телефон: +79129232081

Характеристики

Количество комнат	2	Тип дома	монолитный
Этаж	15	Этажей всего	23
Площадь кухни	23.00 кв. м		
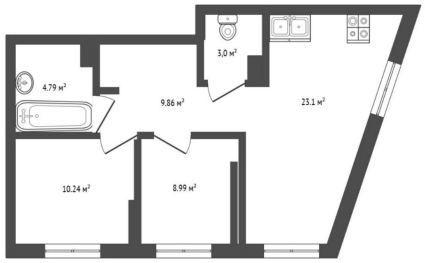
https://tyumen.restate.ru/obj/prodazha-dvuhkomnatnoy-kvartiri-lesoparkovaya-ulica-1-k1-18232276699/