Купить квартиру за 7 190 000 рублей на ул Пролетарская, 120а

Тюменская область, Городской округ Тюмень, Тюмень, ул Пролетарская, 120а

7 190 000 Р
98 493Р за м^2

73.00 м^2	55.00 м^2	8.00 м^2	5 из 9
Общая	Жилая	Кухня	Этаж

Предлагаем вашему вниманию светлую и просторную 2-комнатную квартиру общей площадью 73.2 квадратных метра! Эта уютная квартира расположена на пятом этаже девятиэтажного кирпичного дома, построенного в 1994 году. Высота потолков составляет комфортные 2.5 метра, что создает ощущение простора и свободы. Дом оборудован современным пассажирским лифтом, что добавляет удобства в повседневной жизни. В квартире выполнен качественный ремонт, благодаря которому каждый уголок наполнен атмосферой тепла и уюта. Просторные комнаты позволяют вам свободно разместить мебель и создать идеальное пространство для отдыха и работы. Окна выходят на улицу, обеспечивая обилие естественного света и создавая приятную атмосферу. На кухне площадью 8 квадратных метров установлена вся необходимая техника, что позволит вам готовить вкуснейшие блюда для вашей семьи и гостей. Совмещенный санузел обеспечивает экономию пространства и удобство использования. Лоджия станет отличным местом для отдыха или хранения вещей. Дом находится в отличном состоянии, регулярные работы по его обслуживанию гарантируют безопасность и комфорт проживания. Благоустроенная территория вокруг дома включает парковочную зону, что делает размещение автомобиля максимально удобным. Расположение квартиры идеально подходит для семей с детьми: рядом ...

0 с 11.07.2025, обновлен 12.07.2025

Продавец: Собственник

Телефон: +79829720176

Характеристики

Количество комнат	3	Этаж	5
Этажей всего	9	Площадь жилая	55.00 кв. м
Площадь кухни	8.00 кв. м		
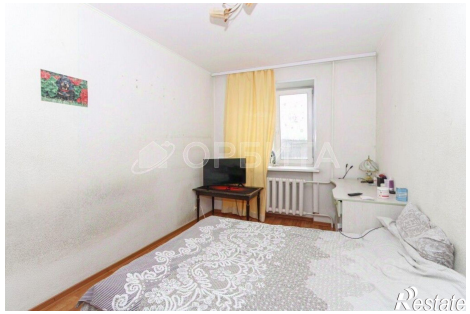
https://tyumen.restate.ru/obj/prodazha-tryohkomnatnoy-kvartiri-ul-proletarskaya-120a-18232274212/