Купить квартиру за 4 990 000 рублей на улица Парфёнова, 17

Тюменская область, Тюмень, улица Парфёнова, 17

4 990 000 Р
81 803Р за м^2

61.00 м^2	6.00 м^2	5 из 5
Общая	Кухня	Этаж

Уважаемые покупатели! Продаётся 4-х комнатная квартира в отличном, удобном для жизни районе нашего города , рядом с ДК Строитель, практически в центре, в трех шагах от улицы Республики. Четыре комнаты: гостиная и три комнаты, которые могут стать для новых хозяев спальней, рабочим кабинетом, детской или гардеробной. Окна выходят на солнечную сторону. Квартира под ремонт, в кухне, гостиной и на балконе установлены пластиковые окна, в ванной комнате новая ванная, установлен бойлер, плита электрическая. Главные преимущества локации: в шаговой доступности большой парк для прогулок, прямо у дома одна из лучших школ города - гимназия #16, в которую ваши дети попадут по праву прописки. Тихий и ухоженный двор с детской площадкой. Дом кирпичный. Соседи замечательные, всегда есть место для парковки Вашего авто. Звоните! Организуем показ в удобное для Вас время! МЫ ГАРАНТИРУЕМ ФИНАНСОВУЮ БЕЗОПАСНОСТЬ ДЛЯ НАШИХ КЛИЕНТОВ. Код пользователя: 736 Номер в базе: 9033245

0 с 09.07.2025, обновлен 09.07.2025

Продавец: Гуреева Татьяна Сергеевна

Телефон: +79053162902

Характеристики
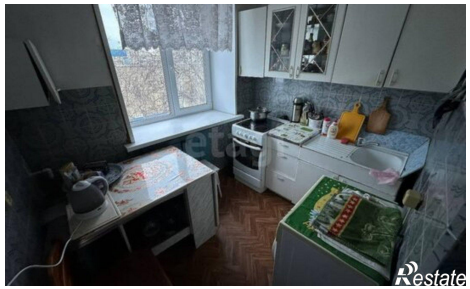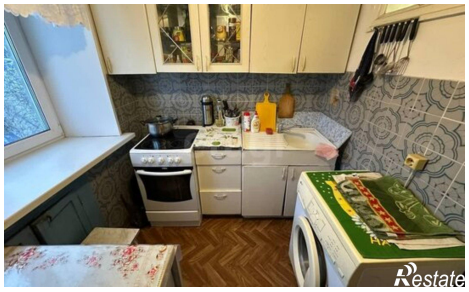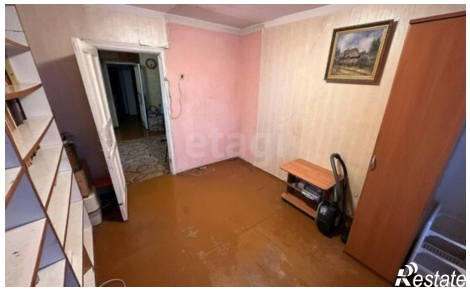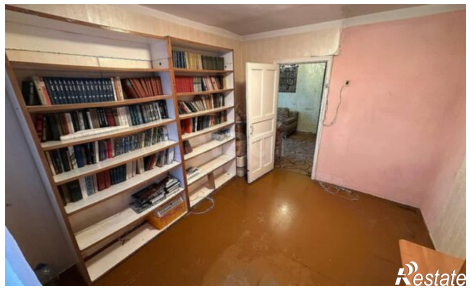
Количество комнат	3	Этаж	5
Этажей всего	5	Площадь кухни	6.00 кв. м