Купить квартиру за 10 100 000 рублей на ул Малыгина, 90

Тюменская область, Городской округ Тюмень, Тюмень, ул Малыгина, 90

10 100 000 Р
160 317Р за м^2

63.00 м^2	36.00 м^2	11 из 23
Общая	Кухня	Этаж

Продается 1-комнатная квартира с кухней-гостиной площадью 36 кв. м,. В самом сердце Тюмени, где комфорт и стиль встречаются в идеальном сочетании! Просторная площадь в 63,9 кв. м и потолки высотой 3 метра создают атмосферу свободы и легкости. Эта квартира наполнена светом и уютом: из окон открывается захватывающий вид на бескрайнее небо и романтичные вечерние закаты, которые будут радовать вас каждый день. Квартира была продуманно перепланирована в современную, идеально подходящую для дружеских встреч и семейных праздников. Уютная спальня станет вашим личным оазисом спокойствия и уединения. Все коммуникации работают безупречно и выполнены из высококачественных материалов, что гарантирует вам надежность и долговечность. В просторной ванной комнате установлены унитаз и биде, а также большая душевая , что обеспечивает максимальный комфорт. Здесь также предусмотрено место для водонагревателя и установки вместительного шкафа для хранения бытовых принадлежностей и стиральной машины. В коридоре удобный шкаф-купе, который поможет поддерживать порядок и организованность. Вся мебель, бытовая техника, стильные светильники и шторы остаются в квартире,что позволяет вам сразу же наслаждаться новым пространством без лишних затрат и хлопот. Единственное, что не остается — это картины, которые ...

0 с 09.07.2025, обновлен 09.07.2025

Продавец: Собственник

Телефон: +79829716399

Характеристики

Количество комнат	1	Тип дома	монолитный
Этаж	11	Этажей всего	23
Площадь кухни	36.00 кв. м		

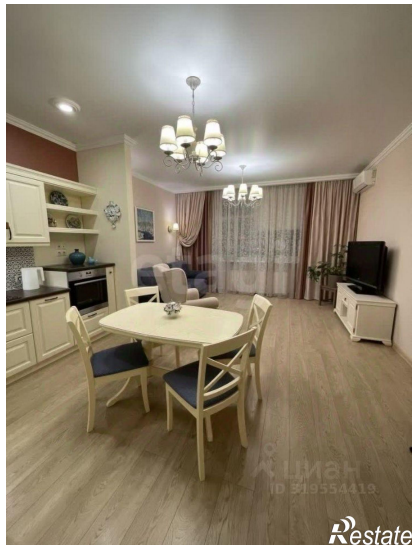
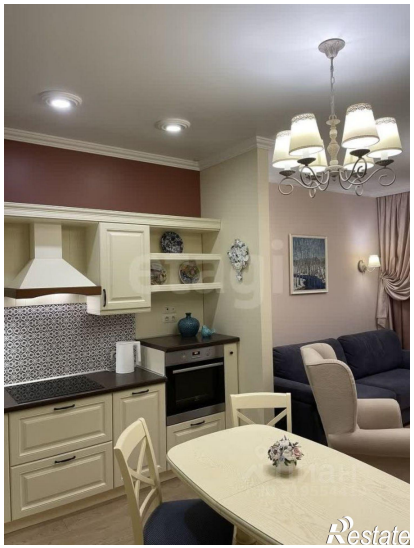
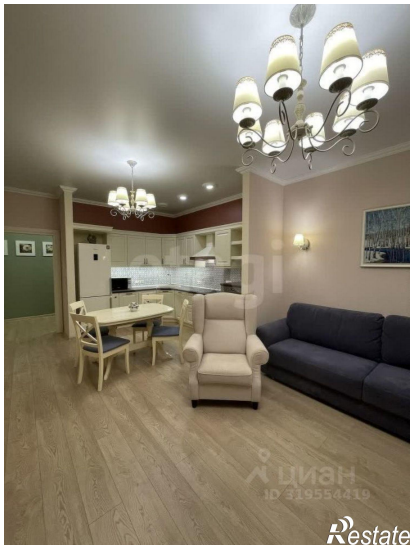

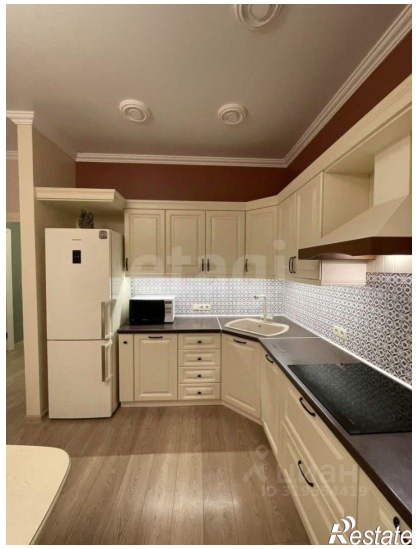

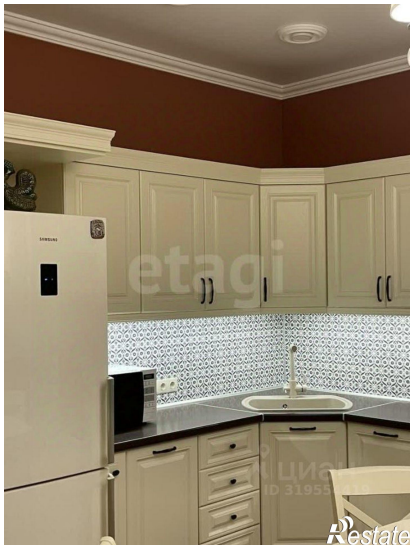

36.0 м²
Restate

Restate