Купить квартиру за 6 800 000 рублей на ул Фармана Салманова, 12

Тюменская область, Городской округ Тюмень, Тюмень, ул Фармана Салманова, 12

6 800 000 Р
178 947Р за м^2

38.00 м^2	10.00 м^2	6 из 18
Общая	Кухня	Этаж

Срочно! Продается стильная квартира с умным домом в ЖК «Интеллект квартал» (Тюменская слобода) ???? Об объекте: ✔ 38 м² с выделенной зоной под гардероб, современный ремонт в мягких тонах тонах. ✔ Планировка: классическая однокомнатная квартира с выходом на балкон из спальни. ✔ Полная комплектация: умный дом, встроенная мебель, ламинат по всей квартире 32 класса. ✔ Дополнительно: установлено 2 кондиционера (на каждую комнату), натяжные потолки со светодиодной подсветкой, балкон с остеклением. ???? О доме и ЖК: ???? Сдан в 2020 году, монолитно-каркасная конструкция + клинкерный кирпич. ???? Закрытая охраняемая территория с видеонаблюдением, умный консьерж, Wi-Fi во дворе. ???? Тихий зеленый двор: ландшафтный сквер, беседки, детские и спортивные площадки. ???? Экологичный район – 20 мин до центра! ???? ТЦ Кристал и Метро – 10 мин до центра! ???? Инфраструктура рядом: • Школа, детсад и поликлиника – прямо напротив Жилого комплекса. Очень ВАЖНО: Квартира чистая, без обременений, занижений, детских долей и прочего. Максимально быстрая продажа. ???? Звоните – покажем в любое время! Торг уместен. □ Идеальный вариант для жизни с технологичным комфортом и безопасностью! Номер объекта: 3619236

0 с 08.07.2025, обновлен 09.07.2025

Продавец: Швыдко Иван Андреевич

Телефон: +79612027694

Характеристики

Количество комнат	1	Этаж	6
Этажей всего	18	Площадь кухни	10.00 кв. м
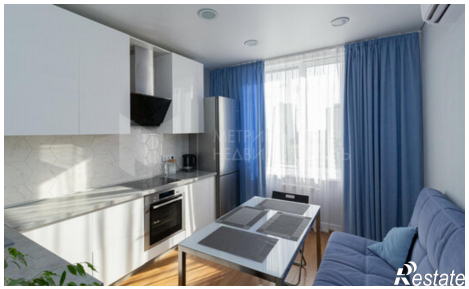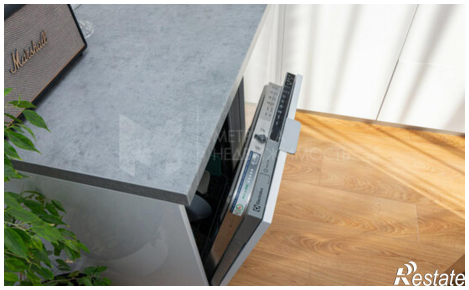
https://tyumen.restate.ru/obj/prodazha-odnokomnatnoy-kvartiri-ul-farmana-salmanova-12-18232261812/