Купить квартиру за 4 850 000 рублей на улица Осипенко, 41

Тюменская область, Тюмень, улица Осипенко, 41

4 850 000 Р
97 000Р за м^2

50.00 м^2	7.00 м^2	3 из 5
Общая	Кухня	Этаж

Код предложения ID 778791. Продается уютная двухкомнатная квартира с дизайнерским ремонтом. Комнаты изолированные, что обеспечивает комфорт и приватность. Из окон открывается вид на тихую улицу, создавая атмосферу уединения. В квартире есть балкон, где можно наслаждаться свежим воздухом.Дом кирпичный, построен в 1969 году, что гарантирует хорошую тепло- и звукоизоляцию. Газоснабжение добавляет удобства в быту. В доме отсутствуют лифты, но это компенсируется удобным расположением на третьем этаже. Во дворе оборудована спортивная площадка и открытая парковка, что особенно удобно для активных жителей.Квартира меблирована шкафами и оснащена необходимой бытовой техникой, включая холодильник и стиральную машину. Собственность более 10 лет, обременений нет. Потолки выровнены, окна пластиковые, балкон застеклен и обшит вагонкой. Возможен обмен с моей доплатой. Рядом находятся две школы: номер 40 и номер 15, а также школа 25 и школа 21.Звоните, ответим на Ваши вопросы!Локация: Тюмень, Центр: Дом печати

0 с 08.07.2025, обновлен 08.07.2025

Продавец: АН «СОВА»

Телефон: +79673817926

Характеристики

Количество комнат	2	Этаж	3
Этажей всего	5	Площадь кухни	7.00 кв. м

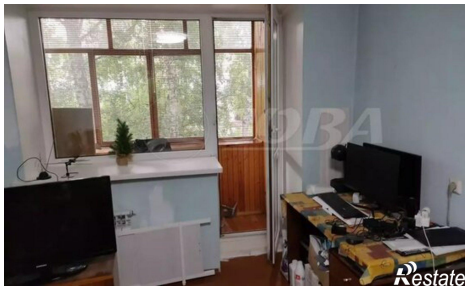

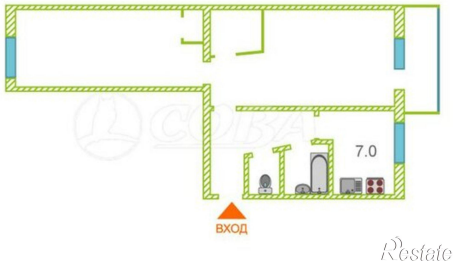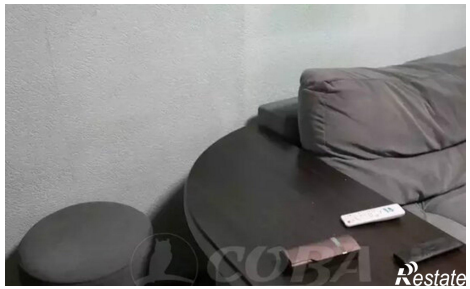
7.0
ВХОД