Купить квартиру за 3 750 000 рублей на улица Пермякова, 81

Тюменская область, Тюмень, улица Пермякова, 81

3 750 000 Р
125 000Р за м^2

30.00 м^2	8.00 м^2	9 из 16
Общая	Кухня	Этаж

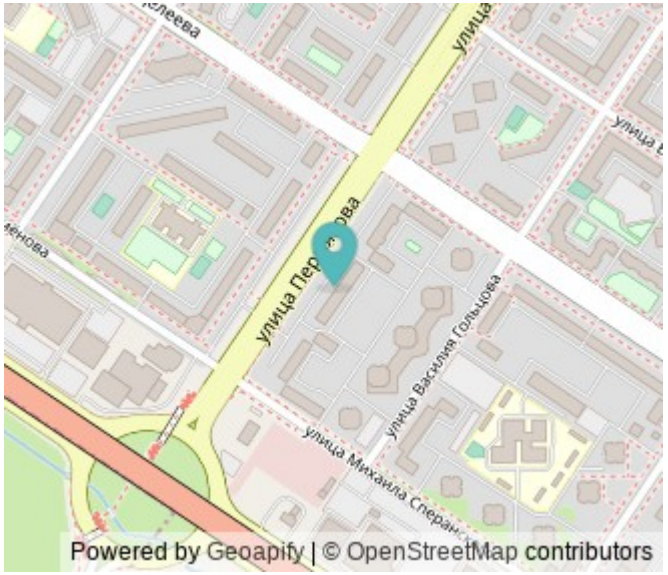

Продается 1-комнатная квартира в районе Тюменский-2. Идеальное сочетание комфорта, удобства и выгодного расположения! Почему эта квартира — ваш идеальный выбор: ???? Планировка: • Классическая планировка с продуманным зонированием • Просторная кухня и уютная комната правильной квадратной формы • Совмещённый санузел — современный и функциональный ???? Качество и удобство: • Качественный ремонт — всё готово для комфортного проживания • Полная меблировка — просто заезжайте и наслаждайтесь жизнью! ???? Расположение: • В шаговой доступности: сетевые магазины, аптеки, фитнес-клубы • Рядом детские сады №125 и №186, школы №65 и №92, поликлиника №17 • Гипермаркет «Окей» и ТЦ «Кристалл» — всё для вашего удобства • Остановки общественного транспорта — легко добраться в любую точку города ???? Инфраструктура: Развитая инфраструктура района делает эту квартиру не просто жильём, а выгодным вложением в ваше будущее. ???? Не упустите шанс стать владельцем квартиры в одном из самых востребованных районов Тюмени! ???? Свяжитесь с нами прямо сейчас, чтобы назначить просмотр! Ваша мечта о комфортной жизни начинается здесь! ???? Номер предложения: 46637.

0 с 08.07.2025, обновлен 08.07.2025

Продавец: Павел Неупокоев

Телефон: +79829828472

Характеристики

Количество комнат	1	Этаж	9
Этажей всего	16	Площадь кухни	8.00 кв. м
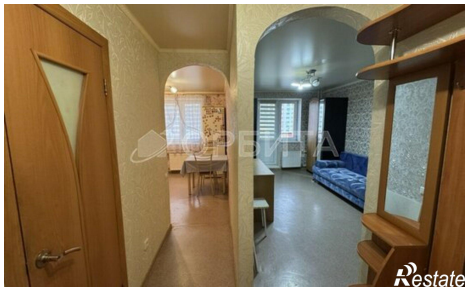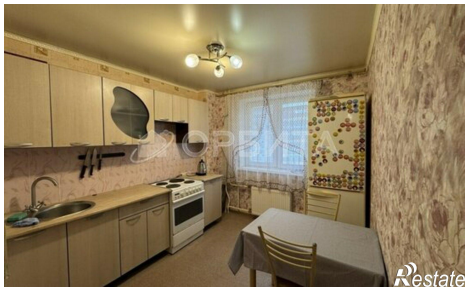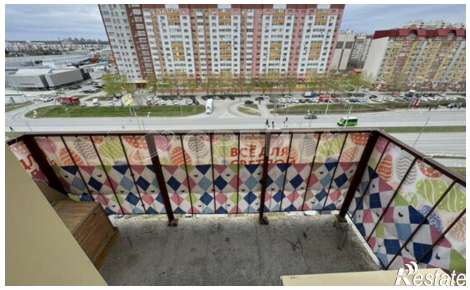
https://tyumen.restate.ru/obj/prodazha-odnokomnatnoy-kvartiri-ulica-permyakova-81-18232255541/