Купить квартиру за 7 000 000 рублей на улица Фармана Салманова, 5 к1

Тюменская область, Тюмень, улица Фармана Салманова, 5 к1

7 000 000 Р
170 732Р за м^2

41.00 м^2	20.00 м^2	5 из 17
Общая	Кухня	Этаж

Код предложения ID 778331. Продаётся уютная квартира-студия в жилом комплексе Скандиа, расположенном в живописном районе Комарово. Представляем вашему вниманию просторную квартиру, идеально подходящую для тех, кто ценит современный интерьер, качественный ремонт и комфорт жизни. Здесь каждая деталь продумана с заботой о будущих жильцах — эстетически привлекательная отделка и удобная функциональная планировка создают атмосферу домашнего тепла и гармонии. Светлое пространство: Квартира наполнена естественным светом благодаря большим окнам, открывающим захватывающий вид на окрестности. Из окон открывается великолепный пейзаж будущего эко-парка, создающий ощущение покоя и единения с природой. Современность и функциональность: Ремонт выполнен по профессиональному дизайн-проекту, использовано высококачественное материалы и современная мебель, изготовленная специально для этой квартиры. Все элементы интерьера гармонично сочетаются между собой, создавая стильный и элегантный образ жилья. Включено всё необходимое оборудование и бытовая техника премиум-класса, позволяющая сразу же начать жизнь в комфорте. Уникальная локация: Комплекс расположен в самом сердце тихого района Комарово, всего в нескольких минутах пешком от Тюмени-Слободы и парка Комарово Парк. Окружающая инфраструктура предлагает ...

0 с 07.07.2025, обновлен 07.07.2025

Продавец: АН «СОВА»

Телефон: +79673817926

Характеристики

Количество комнат	1	Этаж	5
Этажей всего	17	Площадь кухни	20.00 кв. м
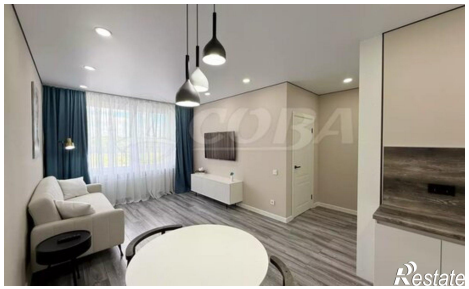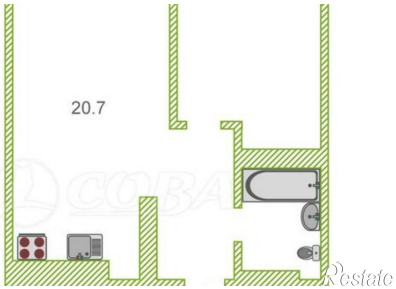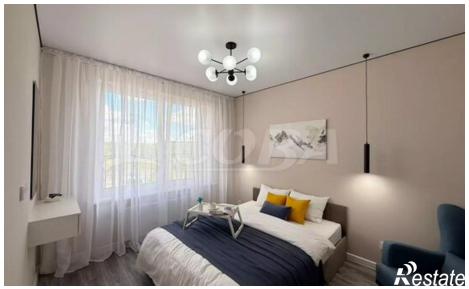
https://tyumen.restate.ru/obj/prodazha-odnokomnatnoy-kvartiri-ulica-farmana-salmanova-5-k1-18232252590/