Купить квартиру за 3 450 000 рублей на ул Севастопольская, 17

Тюменская область, Городской округ Тюмень, Тюмень, ул Севастопольская, 17

3 450 000 Р
76 667Р за м^2

45.00 м^2	6.00 м^2	1 из 5
Общая	Кухня	Этаж

Уютная 2-хкомнатная квартира частично с ремонтом. Удачное расположение дома, рядом с Выставочным залом и аллеей для отдыха, все необходимое в шаговой доступности, детский сад № 89 во дворе, рядом школа и гимназия №16, Центральный офис Сбербанка, ТРЦ Матрица, магазины, фитнесс-центры, скверы для прогулок. Вообще в районе очень много детских садов и школ, Вашему ребенку не придется ждать очередь в детский сад. Хорош район и для студентов, в шаговой доступности Нефтегазовый университет и Медицинская академия и автобусная остановка. Звоните! Просмотры по договоренности. Номер объекта: #5/547863/22044

0 с 07.07.2025, обновлен 07.07.2025

Продавец: Лариса

Телефон: +79129212259

Характеристики

Количество комнат	2	Этаж	1
Этажей всего	5	Площадь кухни	6.00 кв. м
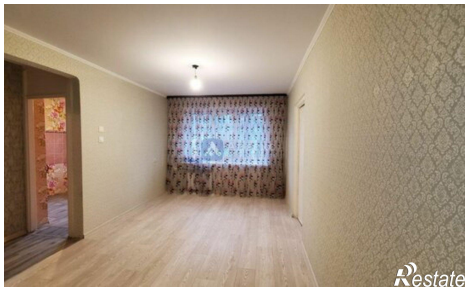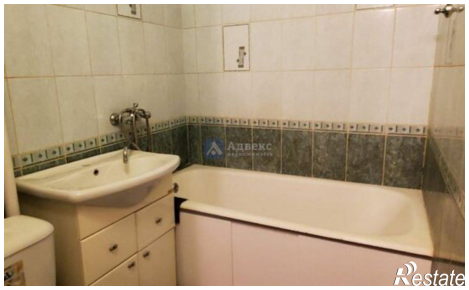
https://tyumen.restate.ru/obj/prodazha-dvuhkomnatnoy-kvartiri-ul-sevastopolskaya-17-18232252576/