Купить квартиру за 5 990 000 рублей на Малая Боровская улица, 38 к5

Тюменская область, Тюмень, Малая Боровская улица, 38 к5

5 990 000 Р
88 088Р за м^2

68.00 м^2	9.00 м^2	7 из 10
Общая	Кухня	Этаж

3-х комнатная квартира в ЖК Серебряные ключи-2 Площадь квартиры 67.5 м2 Площадь кухни 9 м2 Высота потолков 2.5 м2 Квартира на 7 этаже из 10 Год постройки дома 2007 Квартира с хорошим косметическим ремонтом. Многое, что на фото, остается новым владельцам. В подъезде всегда чисто. Квартира очень теплая. Добрые и порядочные соседи. Чистый и зеленый район. Под окном свободные парковочные места, 2 минуты пешком до соснового бора. Во дворе современная детская площадка, 3 детских сада, 2 школы, 2 прогулочных парка с водоёмом, лыжная база, база отдыха Пруд лесной, спортивный клуб Аванпост, гипермаркет Окей, 2 Магнита, Монетка, поликлиника, 2 фитнес-центра - все это в пешей доступности. Хорошая транспортная развязка, автобусы (2, 8, 25, 42, 46, 57, 59, 64). Звоните, все покажу и расскажу. МЫ ГАРАНТИРУЕМ ФИНАНСОВУЮ БЕЗОПАСНОСТЬ ДЛЯ НАШИХ КЛИЕНТОВ. Код пользователя: 32424 Номер в базе: 9012584

0 с 07.07.2025, обновлен 07.07.2025

Продавец: Брагина Анна Раисовна

Телефон: +79053162902

Характеристики

Количество комнат	3	Этаж	7
Этажей всего	10	Площадь кухни	9.00 кв. м
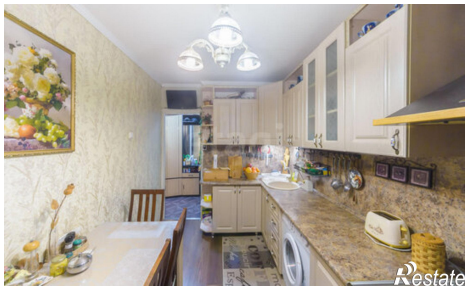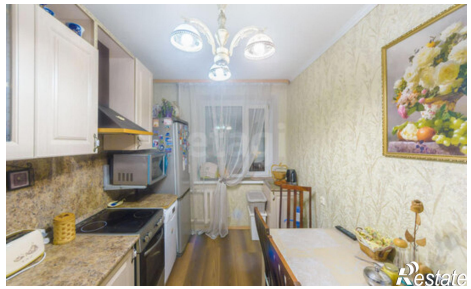
https://tyumen.restate.ru/obj/prodazha-tryohkomnatnoy-kvartiri-malaya-borovskaya-ulica-38-k5-18232252552/