Купить квартиру за 35 000 000 рублей на ул Семакова, 2

Тюменская область, Городской округ Тюмень, Тюмень, ул Семакова, 2

35 000 000 Р
188 172Р за м^2

186.00 м^2	94.00 м^2	34.00 м^2	2 из 4
Общая	Жилая	Кухня	Этаж

Предлагаю Вам уникальное жильё — просторную квартиру в самом центре города, у реки Тура! Собственный выход из двора на набережную! Это идеальное место для тех, кто ценит комфорт и живописные виды в историческом центре города. Основные характеристики: - Панорамный вид: открывается прекрасный вид на мост влюблённых , что создаёт особую атмосферу романтики и спокойствия. - Закрытый двор: обеспечивает безопасность и уединение, доступ только через ворота. - Дружелюбные соседи: атмосфера дружбы и взаимопомощи, что очень важно для комфортного проживания.- Квартира расположена на 2 этаже 4-этажного кирпичного дома, что делает её доступной и удобной. Отличная инфраструктура центральной части города, что очень важно для комфортной жизни: - Парки культуры и отдыха, где можно провести время на свежем воздухе. - Все необходимые объекты в шаговой доступности: храмы, вузы, школы, детские сады, музеи, банки, аптеки, салоны красоты, кафе и рестораны. - Удобные остановки общественного транспорта для быстрого доступа в любую часть города. Эта квартира станет отличным домом для проживания и отдыхом от городской суеты, а также источником вдохновения благодаря живописному окружению. Звоните, чтобы организовать показ и узнать больше о квартире! Номер предложения:46235.

0 с 07.07.2025, обновлен 07.07.2025

Продавец: Собственник

Телефон: +79827719472

Характеристики

Количество комнат	3	Этаж	2
Этажей всего	4	Площадь жилая	94.00 кв. м
Площадь кухни	34.00 кв. м		
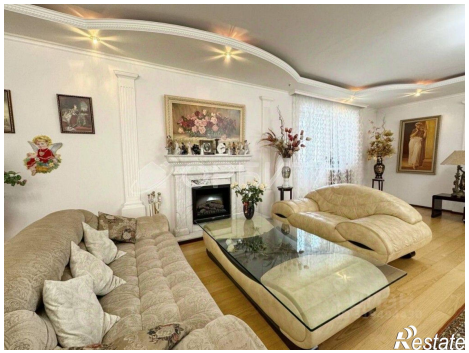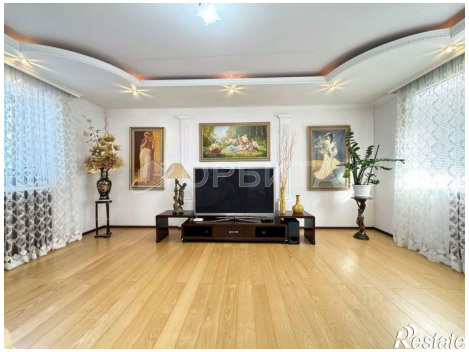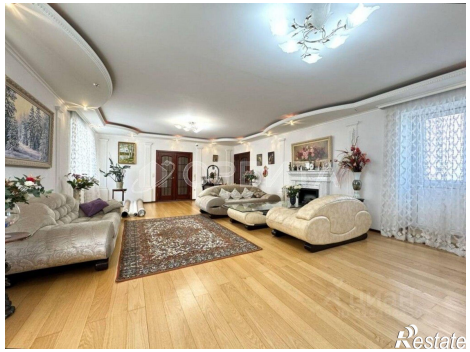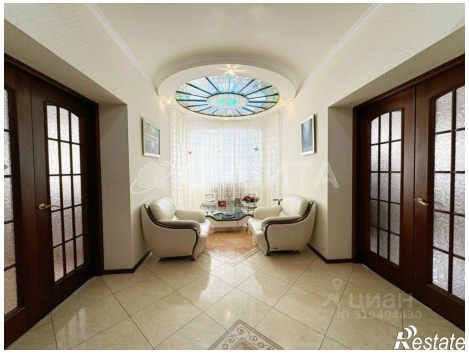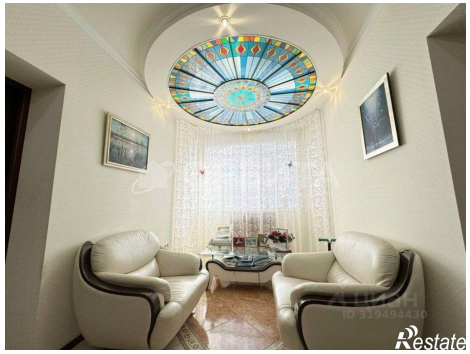
https://tyumen.restate.ru/obj/prodazha-tryohkomnatnoy-kvartiri-ul-semakova-2-18232248533/