Купить квартиру за 10 700 000 рублей на ул Шишкова, 11а

Тюменская область, Городской округ Тюмень, Тюмень, ул Шишкова, 11а

10 700 000 Р
150 704Р за м^2

71.00 м^2	12.00 м^2	23 из 23
Общая	Кухня	Этаж

Жилой дом «Доминанта» расположен в Заречном микрорайоне на ул. Щербакова. Название под стать проекту: 23-этажный дом с современными и лаконичными фасадами действительно возвышается над другими в этой локации, а из окон его квартир открываются впечатляющие виды на город. Здесь есть всё для комфортной жизни: готовая социальная и коммерческая инфраструктура, закрытый безопасный двор, просторный подземный паркинг и стильные парадные с мягкой зоной ожидания. Большой выбор планировок с мастер-спальнями, кухнями-гостиными и гардеробными позволят каждому выбрать квартиру под свой ритм жизниНомер объекта: #5/547860/22044

0 с 07.07.2025, обновлен 07.07.2025

Продавец: Рашида

Телефон: +79673812145

Характеристики

Количество комнат	3	Этаж	23
Этажей всего	23	Площадь кухни	12.00 кв. м
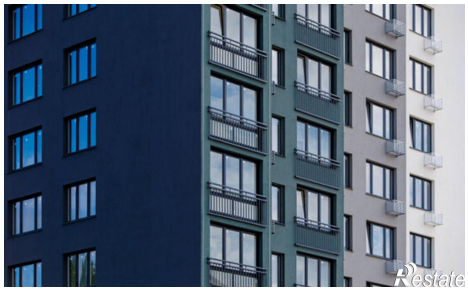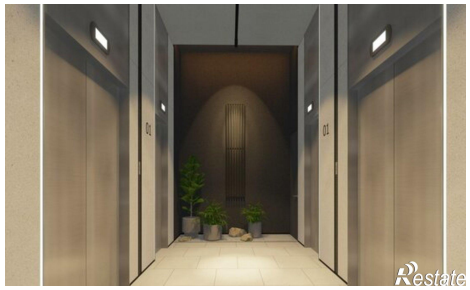
https://tyumen.restate.ru/obj/prodazha-tryohkomnatnoy-kvartiri-ul-shishkova-11a-18232248532/