# Купить квартиру за 4 700 000 рублей на улица Шишкова, 19

Тюменская область, Тюмень, улица Шишкова, 19

4 700 000 Р
102 174Р за м$^2$

| 46.00 м$^2$ | 30.00 м$^2$ | 6 из 10 |
|---|---|---|
| Общая | Кухня | Этаж |

Продам уютную квартиру в кирпичном доме. Хороший , качественный ремонт. На полу линолеум,потолки выравнены. В сан.узле кафель.Две лоджии. Квартира расположена в тихом, уютном районе города с развитой инфраструктурой и отличной транспортной развязкой. В непосредственной близости средняя школа и 2 детских сада. В 10 минутах езды до центра города. Во дворовой территории имеются: детская площадка и парковочные места. МЫ ГАРАНТИРУЕМ ФИНАНСОВУЮ БЕЗОПАСНОСТЬ ДЛЯ НАШИХ КЛИЕНТОВ. Код пользователя: 183635 Номер в базе: 7875758

0 с 07.07.2025, обновлен 07.07.2025

Продавец: Собственник

Телефон: +79829212197

## Характеристики

| | | | |
|---|---|---|---|
| Количество комнат | 1 | Тип дома | кирпичный |
| Этаж | 6 | Этажей всего | 10 |
| Площадь кухни | 30.00 кв. м | | |
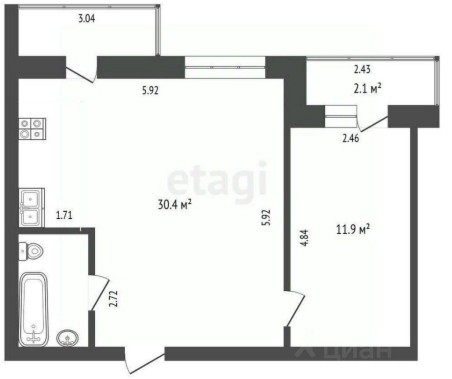
https://tyumen.restate.ru/obj/prodazha-odnokomnatnoy-kvartiri-ulica-shishkova-19-18232248497/