Купить квартиру за 5 600 000 рублей на улица Николая Чаплина, 119

Тюменская область, Тюмень, улица Николая Чаплина, 119

5 600 000 Р
116 667Р за м^2

48.00 м^2	27.50 м^2	8.00 м^2	6 из 9
Общая	Жилая	Кухня	Этаж

Светлая и уютная 2-комнатная квартира в безопасном районе! Предлагается к продаже прекрасная 2-комнатная квартира в Калининском районе! Наслаждайтесь комфортом и безопасностью благодаря закрытой территории с видеонаблюдением и шлагбаумом. Для детей и любителей спорта - современная детская площадка и спортивный корт. В квартире выполнен свежий ремонт с заменой всех коммуникаций. Звоните и оцените все преимущества сами! Номер предложения:46431.

0 с 07.07.2025, обновлен 07.07.2025

Продавец: Собственник

Телефон: +79827716967

Характеристики

Количество комнат	2	Этаж	6
Этажей всего	9	Площадь жилая	27.50 кв. м
Площадь кухни	8.00 кв. м		
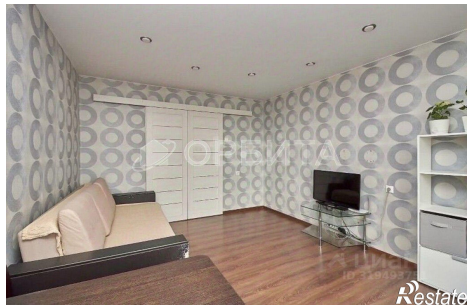
https://tyumen.restate.ru/obj/prodazha-dvuhkomnatnoy-kvartiri-ulica-nikolaya-chaplina-119-18232248436/