Сдать квартиру за 45 000 рублей на ул Первооткрывателей, 6

Тюменская область, Городской округ Тюмень, Тюмень, ул Первооткрывателей, 6

45 000 Р в месяц

42.00 $м^2$	15.00 $м^2$	9 из 14
Общая	Кухня	Этаж

-КОМИССИЯ В РАССРОЧКУ ВАШ КОМФОРТ УЖЕ СЕГОДНЯ! -ТОЛЬКО ПРОВЕРЕННЫЕ СОБСТВЕННИКИ И РЕАЛЬНЫЕ КВАРТИРЫ! -МЫ ОТВЕЧАЕМ ЗА ДЕЙСТВИЯ СОБСТВЕННИКОВ: В СЛУЧАЕ ГАРАНТИЙНОГО СЛУЧАЯ МЫ ОБЕСПЕЧИМ ПЕРЕСЕЛЕНИЕ И ФИНАНСОВУЮ ГАРАНТИЮ! Сдается уютная, новая, просторная квартира на длительный срок. Есть вся необходимая новая мебель и бытовая техника для комфортного проживания. В шаговой доступности все необходимые магазины и аптеки. Удобная транспортная развязка, развитая инфраструктура. Можно без проблем добраться до центра города как на личном, так и на общественном транспорте.. Код пользователя: 111697 Номер в базе: 8898348

0 с 07.07.2025, обновлен 07.07.2025

Продавец: Собственник

Телефон: +79129923575

Характеристики

Количество комнат	1	Тип дома	панельный
Этаж	9	Этажей всего	14
Площадь кухни	15.00 кв. м		
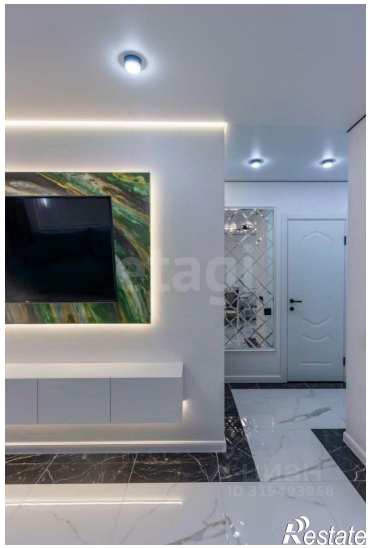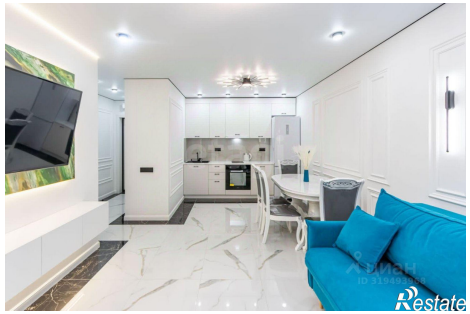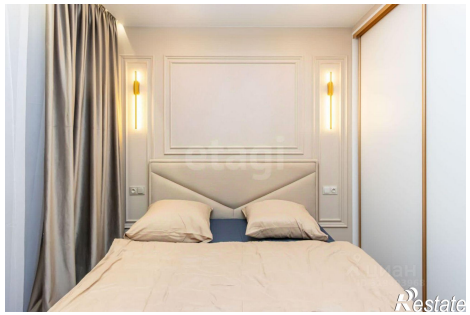
https://tyumen.restate.ru/obj/arenda-odnokomnatnoy-kvartiri-ul-pervootkryvateley-6-18232248432/