Сдать квартиру за 25 000 рублей на ул Линейная, 11

Тюменская область, Городской округ Тюмень, Тюмень, ул Линейная, 11

25 000 Р в месяц

36.00 $м^2$	10.00 $м^2$	3 из 14
Общая	Кухня	Этаж

Представляем Вашему вниманию уютную квартиру в развитом районе города. Рядом с домом расположены сетевые магазины, школа 65, детский сад, поликлиника 17, теннисный центр Лидер , гипермаркет Лента , остановки общественного транспорта. В квартире выполнен качественный ремонт, есть вся необходимая мебель и бытовая техника для комфортного проживания.Дополнительно оплачиваются счетчики воды и света. Звоните, ответим на все интересующие Вас вопросы!Локация: Тюмень, Суходолье

1 с 07.07.2025, обновлен 07.07.2025

Продавец: Собственник

Телефон: +79199208093

Характеристики

Количество комнат	1	Тип дома	кирпичный
Этаж	3	Этажей всего	14
Площадь кухни	10.00 кв. м		

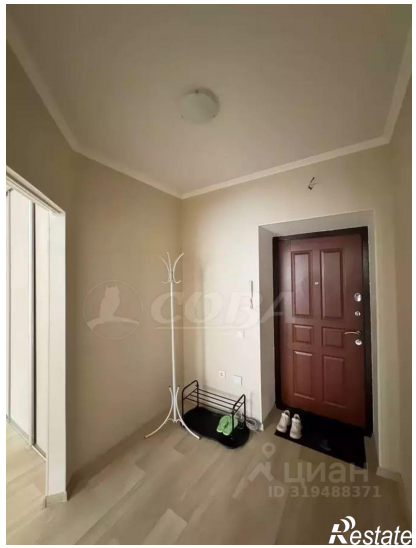
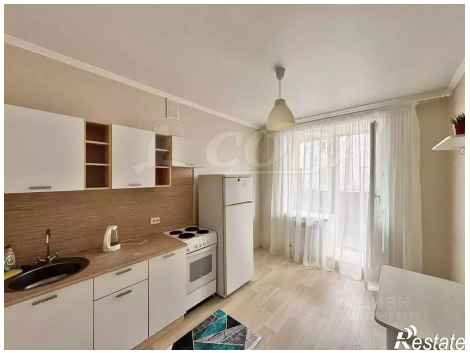
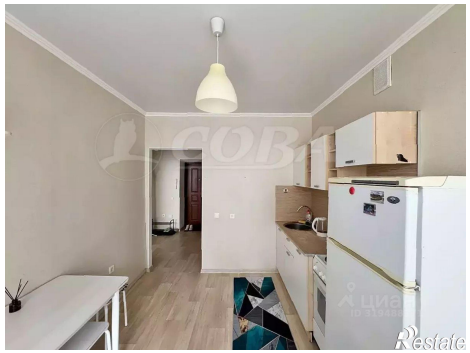

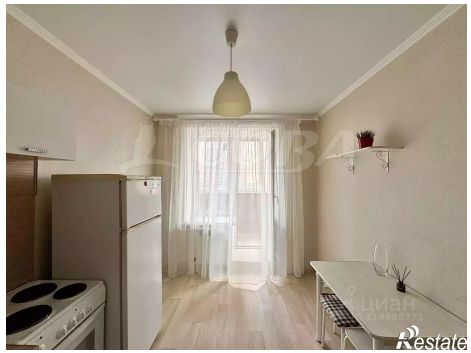
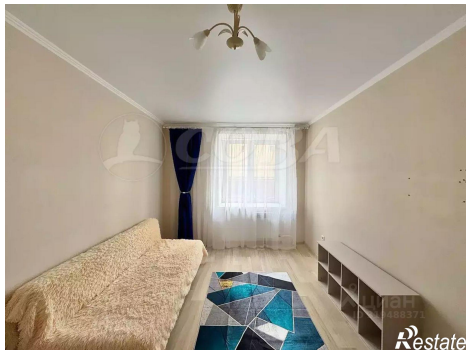

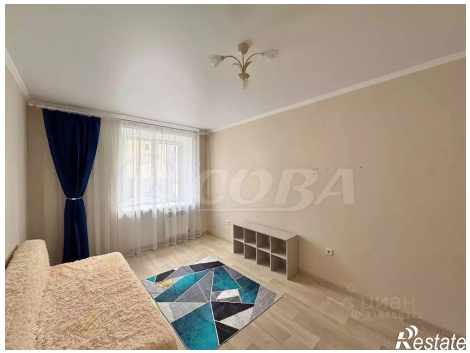

СОВА
Restate

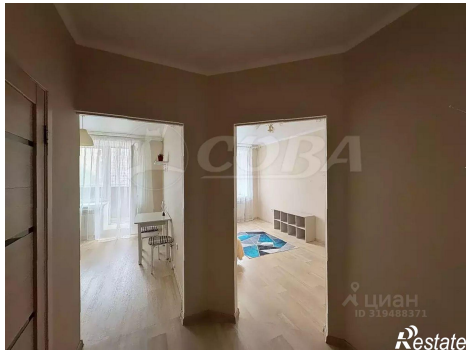
СОВА
циан
ID 319488371
Restate