Купить квартиру за 6 300 000 рублей на ул Ямская, 73 2

Тюменская область, Городской округ Тюмень, Тюмень, ул Ямская, 73 2

6 300 000 Р
94 030Р за м^2

67.00 м^2	25.00 м^2	30.00 м^2	9 из 10
Общая	Жилая	Кухня	Этаж

Нравятся нестандартные решения? Представляю квартиру с уникальным дизайнерским решением. КУХНЯ-ГОСТИННАЯ: зонирована вместительным барным столом, напольное покрытие паркетная доска + плитка, в двух уровнях, стены выровнены и выкрашены, потолки 2,65 под побелку. Различные варианты местного света могут менять интерьер под настроение. Большие окна, очень много солнечного света, панорамный вид из окон. Кухонный гарнитур, стол, барные стулья остаются покупателю. Для холодильника предусмотрена ниша. Рабочая зона для готовки эргономична и функциональна. САНУЗЕЛ раздельный: большая ванная комната 6 м.кв., стены и пол керамическая плитка в классических бежевых тонах. Водонагреватель остается в подарок. Туалетная комната 2 м2, в нише вмонтирован водонагреватель на 100 л, остается)) КОРИДОР: пол плитка , стены под покраску. Освещение и потолочное, и в декоративных нишах. Шкаф-купе махагон. СПАЛЬНЯ 1: пол светло-серый ламинат, стены ламинат + обои титан. Встроенный вместительный шкаф-купе двери белый глянцевый пластик. Рабочий стол цвета венге из массива сосны остается покупателю. СПАЛЬНЯ 2: пол - паркетная доска, Обои цвета какао, потолок под покраску. Шкаф-купе выполнен в коричнево-бежевых тонах. Вся встроенная мебель остается, бытовая техника частично или по договоренности))) МЕСТОРАСПОЛОЖЕНИЕ: ...

0 с 06.07.2025, обновлен 06.07.2025

Продавец: Собственник

Телефон: +79829713830

Характеристики

Количество комнат	3	Тип дома	панельный
Этаж	9	Этажей всего	10
Площадь жилая	25.00 кв. м	Площадь кухни	30.00 кв. м
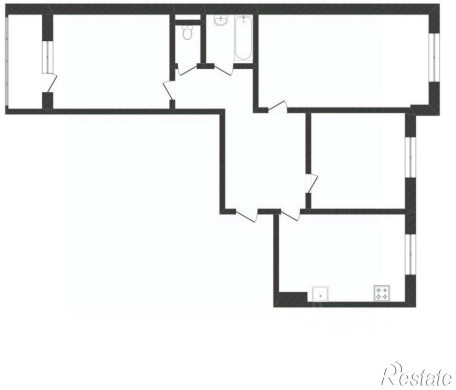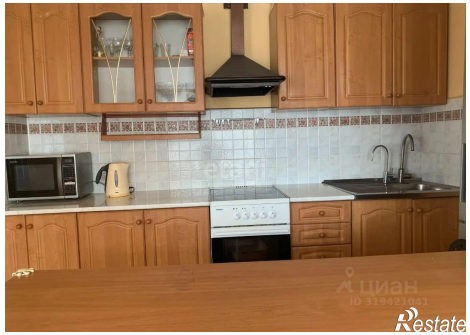
https://tyumen.restate.ru/obj/prodazha-tryohkomnatnoy-kvartiri-ul-yamskaya-73-2-18232242234/