Купить квартиру за 10 500 000 рублей на улица Клары Цеткин, 61

Тюменская область, Тюмень, улица Клары Цеткин, 61

10 500 000 Р
177 966Р за м^2

59.00 м^2	19.00 м^2	2 из 9
Общая	Кухня	Этаж

Продаётся просторная и светлая 2-комнатная квартира с новым современным ремонтом в самом центре Тюмени в ЖК Дом по ул. Клары Цеткин, 61 . Квартира расположена на 2 этаже 9-этажного кирпичного дома 2019 года постройки. В доме всего 4 квартиры на этаже, что обеспечивает приватность и тишину. Толстые кирпичные стены гарантируют отличную шумоизоляцию. Общая площадь — 60 кв.м. Удобная планировка: кухня-гостиная 20 кв.м., спальня 11 кв.м., отдельная детская или кабинет 10 кв.м., гардеробная, постирочная, санузел. В квартире выполнен качественный ремонт с использованием современных материалов. Кухонный гарнитур со встроенной бытовой техникой, кондиционер, Wi-Fi, цифровое ТВ. Вся мебель и техника остается новому владельцу — можно заезжать и жить без дополнительных вложений. В доме грузовой лифт, большая парковка, закрытый двор с детской площадкой. В шаговой доступности ЖД вокзал, Налоговая инспекция, Ипподром, набережная — всё для комфортной жизни в центре города. Остановка рядом с домом. Документы готовы, обременения нет. Идеальный вариант для тех, кто ищет современное жильё в центре Тюмени. Звоните, записывайтесь на просмотр этой квартиры! МЫ ГАРАНТИРУЕМ ФИНАНСОВУЮ БЕЗОПАСНОСТЬ ДЛЯ НАШИХ КЛИЕНТОВ. Код пользователя: 131700 Номер в базе: 8979645

0 с 06.07.2025, обновлен 06.07.2025

Продавец: Собственник

Телефон: +79827725144

Характеристики

Количество комнат	2	Тип дома	кирпичный
Этаж	2	Этажей всего	9
Площадь комнат	11.00 кв. м	Площадь кухни	19.00 кв. м

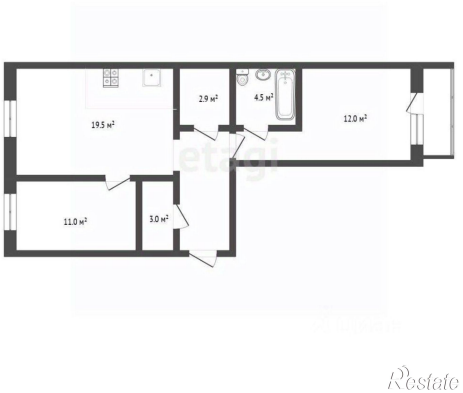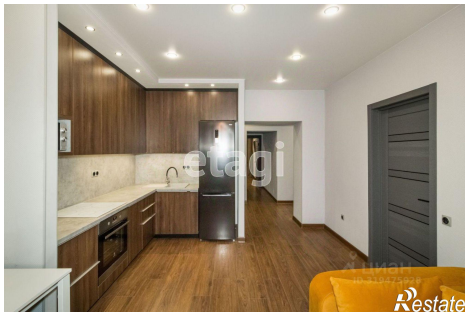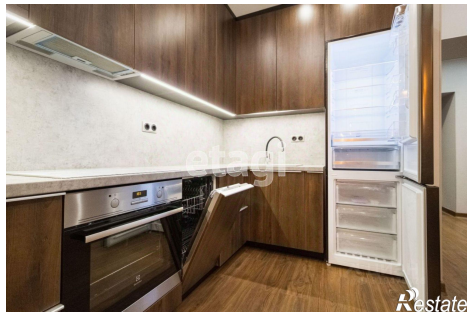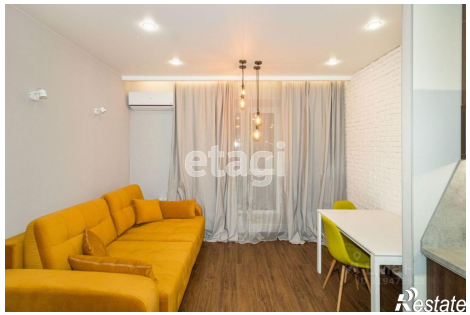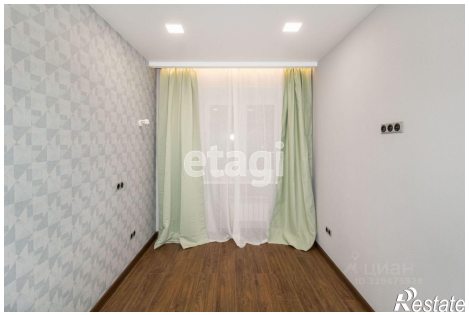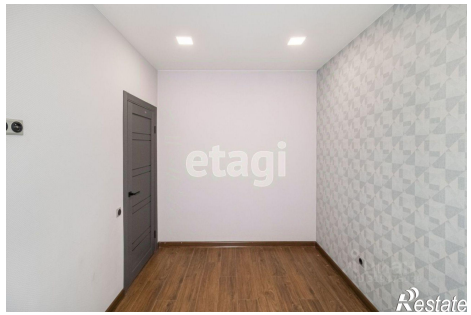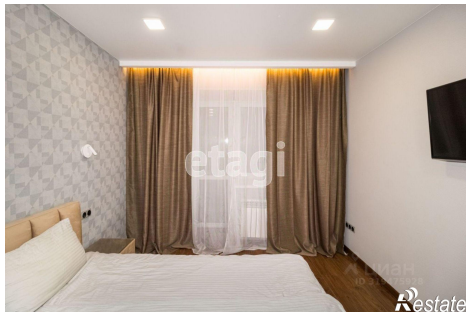
19.5 м²
2.9 м²
4.5 м²
12.0 м²
11.0 м²
3.0 м²