# Сдать квартиру за 26 250 рублей на Кремлёвская улица, 112 к3

Тюменская область, Тюмень, Кремлёвская улица, 112 к3

## 26 250 Р в месяц

| 42.00 м$^2$ | 24.00 м$^2$ | 13.00 м$^2$ | 12 из 16 |
|---|---|---|---|
| Общая | Жилая | Кухня | Этаж |

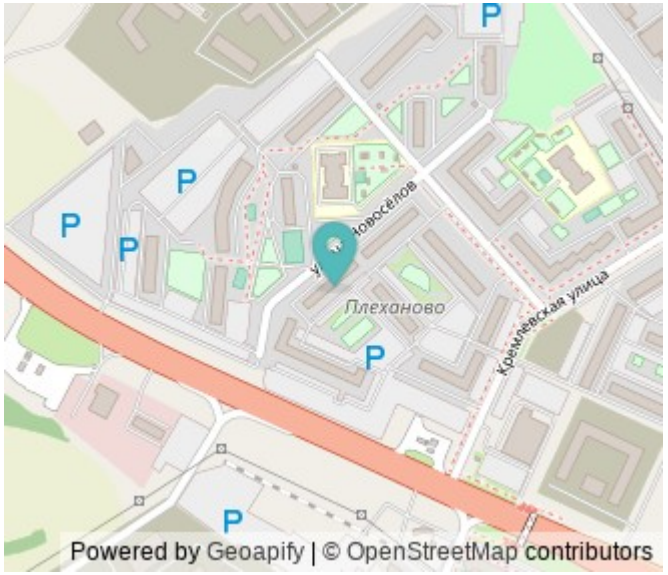


Лот квартира 62986 ВЫГОДА - Без залога - Платите арендный платеж картой любого Банка, кредитной/дебетовой и получайте бонусы в соответствии с условиями Банка - Без комиссии УСЛОВИЯ - Минимальный срок аренды 6 мес. - Можно с детьми - Без животных - Коммунальные платежи (включены в стоимость) - Счетчики (оплачиваются отдельно) УДОБСТВО КВАРТИРЫ - Функциональная квартира с евроремонтом, полностью меблированная - Техника: холодильник, стиральная машина, телевизор, плита - Количество смежных санузлов: 1 - Количество балконов/лоджий: 1 БЕЗОПАСНОСТЬ - Проверенный собственник - Квартира и имущество застрахованы - Заключение электронного договора - Обеспечим полное сопровождение на всех этапах аренды ИНФРАСТРУКТУРА - В шаговой доступности: - Остановки общественного транспорта - Школа, детский сад, поликлиника, детские площадки, спортивные площадки, места для отдыха, супермаркет, рестораны

0 с 05.07.2025, обновлен 05.07.2025

Продавец: Собственник

Телефон: +79859183117

## Характеристики

| | | | |
|---|---|---|---|
| Количество комнат | 1 | Тип дома | панельный |
| Этаж | 12 | Этажей всего | 16 |
| Площадь жилая | 24.00 кв. м | Площадь кухни | 13.00 кв. м |
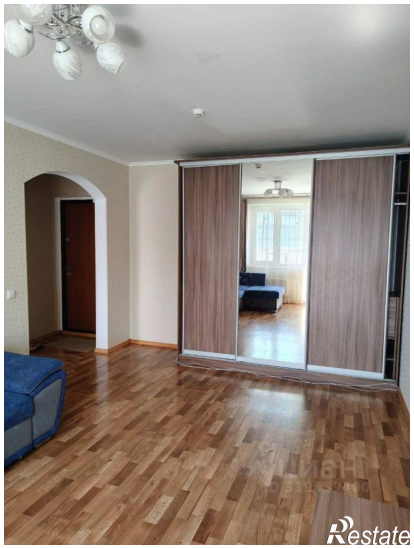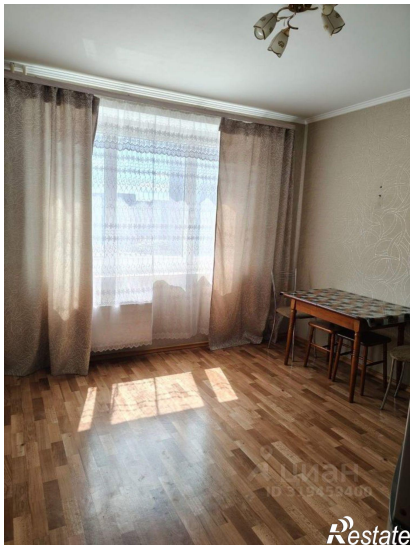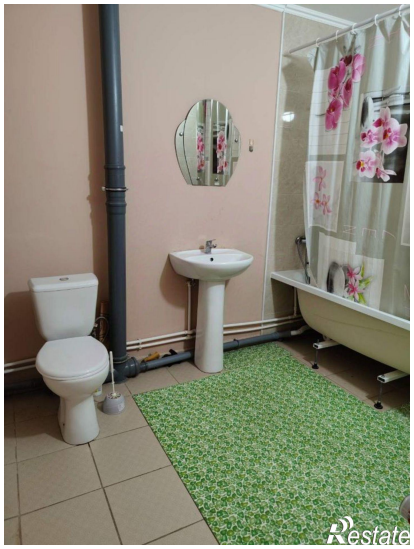
https://tyumen.restate.ru/obj/arenda-odnokomnatnoy-kvartiri-kremlyovskaya-ulica-112-k3-18232240099/