Купить квартиру за 8 700 000 рублей на улица Валентины Трофимовой, 4

Тюменская область, Тюмень, улица Валентины Трофимовой, 4

8 700 000 Р
96 667Р за м^2

90.00 м^2	14.00 м^2	7 из 14
Общая	Кухня	Этаж

Продается просторная 3-комнатная квартира 90 м² для семьи в новом доме (Ново-Патрушево) Параметры квартиры: - Площадь:90 м² - Планировка: Распашонка с окнами на 2 стороны - Состояние: Косметический ремонт - Комнаты:3 изолированные спальни - Кухня: Просторная (отдельный выход на балкон) - Балконы: 2 застекленных - Отопление: Высокий уровень теплоизоляции (очень теплая квартира) Инфраструктура дома: - 2 лифта (грузовой и пассажирский) - Колясочные и велосипедные помещения на 1 этаже - Вход в подъезд без ступеней (с уровня земли) - Благоустроенная территория: - Просторные парковки - Современные детские и спортивные площадки - Корты для командных игр Район Ново-Патрушево: Транспорт: Удобная развязка, остановки рядом Торговля: ТЦ Остров , рынок Михайловский , магазины, аптеки Соцобъекты: - Новая школа (сдана в 2023 г.) - Детский сад - Поликлиника Отдых: - Пешеходный бульвар микрорайона - Экопарк Древо жизни (игровые и спортивные зоны, ландшафтный дизайн) Дополнительно: - Возможен обмен на дом (рассмотрим варианты) - Юридическая чистота сделки (полная проверка документов) МЫ ГАРАНТИРУЕМ ФИНАНСОВУЮ БЕЗОПАСНОСТЬ ДЛЯ НАШИХ КЛИЕНТОВ. Код пользователя: 132166 Номер в базе: 3899621

0 с 04.07.2025, обновлен 04.07.2025

Продавец: Собственник

Телефон: +79829425036

Характеристики

Количество комнат	3	Тип дома	панельный
Этаж	7	Этажей всего	14
Площадь кухни	14.00 кв. м		

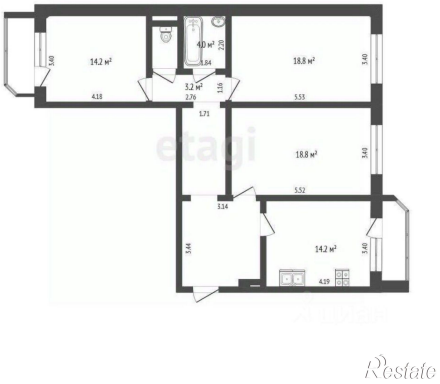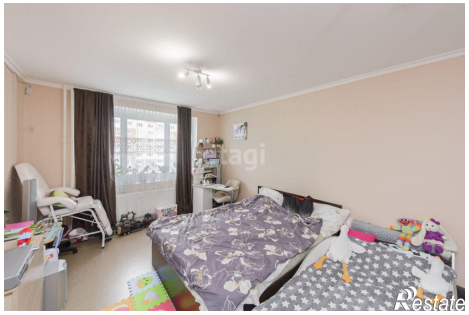
14.2 м²
4.0 м²
18.8 м²
3.2 м²
18.8 м²
14.2 м²