Купить квартиру за 26 010 000 рублей на Причальная улица, 6

Тюменская область, Тюмень, Причальная улица, 6

26 010 000 Р
138 351Р за м^2

188.00 м^2	60.00 м^2	8 из 9
Общая	Кухня	Этаж

ID: 835751 Двухуровневая квартира с 2 террасами в новом доме в центре города в уникальном проекте Речной порт. Большие окна от пола до потолка, которые наполняют комнаты светом и превращают в идеальное место для встреч с друзьями и семейных праздников. Особенностью этой квартиры является открытые террасы на первом уровне 21м2 и втором уровне 11м2.. в примыкающих к террасе комнатах,установлены окна в пол: они пропускают больше света и визуально расширяют пространство. Терраса - идеальное место для посиделок за чашечкой кофе или чая, наслаждаясь видом во двор или на реку. Квартира с предчистовой отделкой, готовая к финишному ремонту и воплощению почти любых дизайнерских задумок.Номер объекта: #5/542249/22044

0 с 04.07.2025, обновлен 04.07.2025

Продавец: Наталья

Телефон: +79673812145

Характеристики

Количество комнат	5	Этаж	8
Этажей всего	9	Площадь кухни	60.00 кв. м
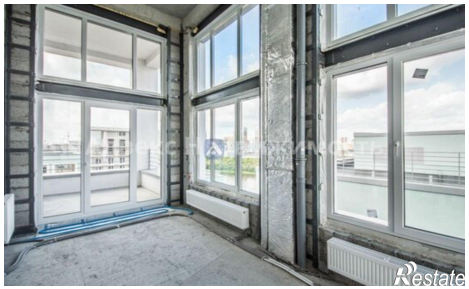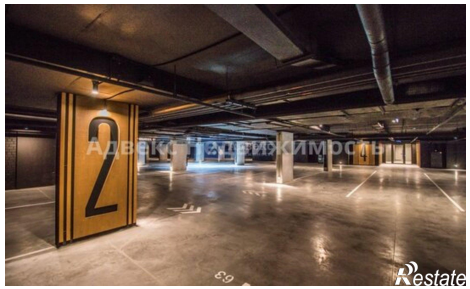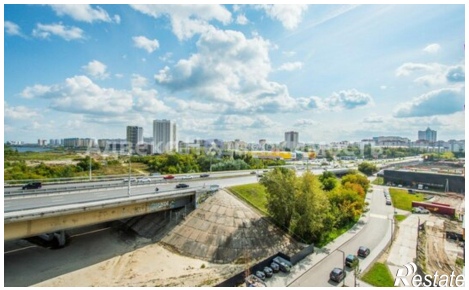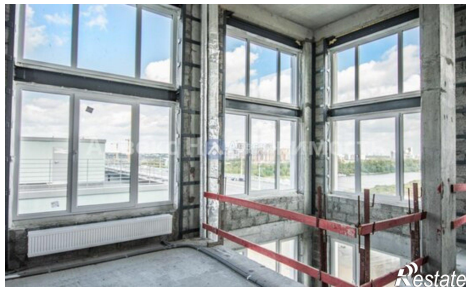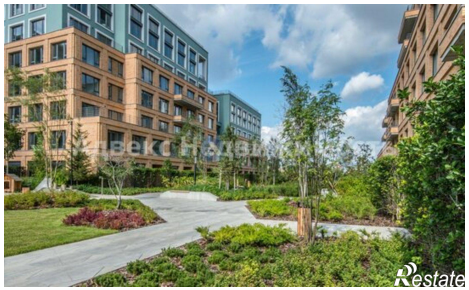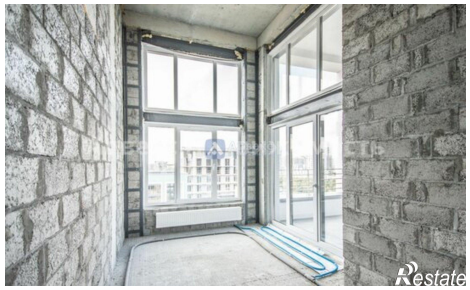
https://tyumen.restate.ru/obj/prodazha-mnogokomnatnoy-kvartiri-prichalnaya-ulica-6-18232233694/