Сдать квартиру за 50 000 рублей на улица Бориса Житкова, 8

Тюменская область, Тюмень, улица Бориса Житкова, 8

50 000 Р в месяц

68.00 $м^2$	20.00 $м^2$	4 из 17
Общая	Кухня	Этаж

Сдается замечательная квартира в одном из самых востребованных районов города. Рядом школа, детский сад, больница. Квартира планировки 2 плюс с просторной кухней гостиной. Имеется вся мебель и бытовая техника для комфортного проживания. Оплата помесячно плюс счетчики на свет и воду отдельно. Звоните!Локация: Тюмень, Суходолье

0 с 04.07.2025, обновлен 04.07.2025

Продавец: Собственник

Телефон: +79129921380

Характеристики
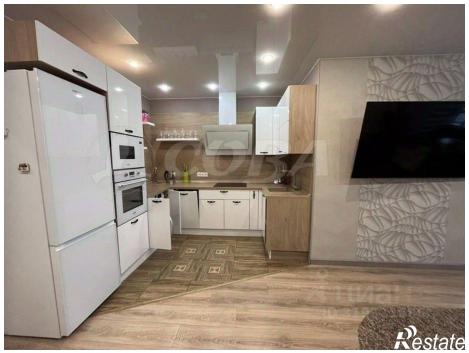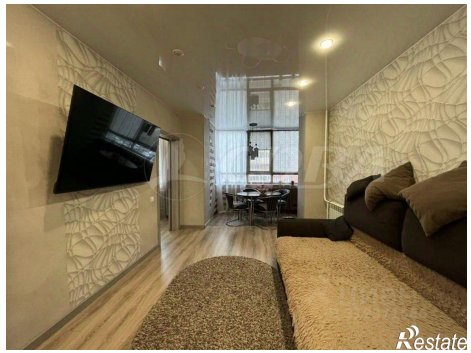
Количество комнат	2	Тип дома	кирпично-монолитный
Этаж	4	Этажей всего	17
Площадь кухни	20.00 кв. м