Купить квартиру за 6 250 000 рублей на улица Анатолия Клиндюка, 4 к1

Тюменская область, Тюмень, улица Анатолия Клиндюка, 4 к1

6 250 000 Р
160 256Р за м^2

39.00 м^2	17.00 м^2	2 из 10
Общая	Кухня	Этаж

ЖИЛОЙ КОМПЛЕКС КРАСНОЛЕСЬЕ ДОМ СДАН! КАЧЕСТВЕННЫЙ ДИЗАЙНЕРСКИЙ РЕМОНТ! С МЕБЕЛЬЮ И БЫТОВОЙ ТЕХНИКОЙ! Ключевые преимущества: Просторная кухня-гостиная Удобная планировка Рядом лес! Документы готовы к сделке, без обременений, детских долей и долгов, никто не прописан! Быстрая сделка! О квартире : НОВЫЙ РЕМОНТ •Пол - кварцвинил •Пол и стена в ванной комнате с подогревом • Зонированное освещение. О доме: • 2/10 этаж в монолитно-каркасном доме (2023 г.п.) • 2 лифта (грузовой и пассажирский) • Закрытый двор с детской площадкой •Колясочная и лапомойка для животных. •Круглосуточное видеонаблюдение. •Собственная котельная. • Для детей - безопасные детские площадки с покрытием. •Территория для прогулок: пешеходный бульвар без машин. •Между домами предусмотрено расположение 6 площадок для занятий спортом: вело- и беговые дорожки, воркаут-зоны, системы уличных тренажеров. •Во дворах - мини-огороды: общественные палисадники, где можно выращивать цветы, овощи и пряные травы. Идеальная локация: • недалеко от Эко-парка Затюменский • за 10-15 минут на автомобиле можно добраться до крупных ТРЦ: Колумб , Кристалл , Ашан , Леруа Мерлен , Лента , Метро • ТЦ Остров , Окей , Кристалл , Солнечный , рынок Михайловский . •средняя общеобразовательная школа 51 •городская поликлиника ...

0 с 04.07.2025, обновлен 04.07.2025

Продавец: Собственник

Телефон: +79199331537

Характеристики

Количество комнат	1	Тип дома	монолитный
Этаж	2	Этажей всего	10
Площадь кухни	17.00 кв. м		
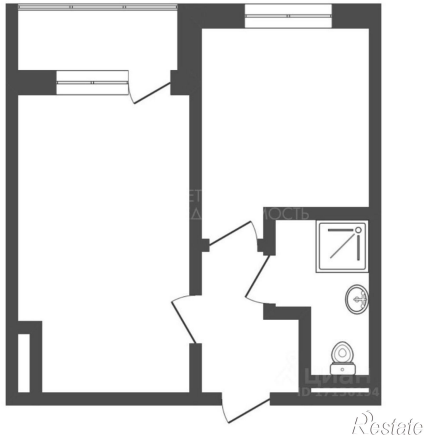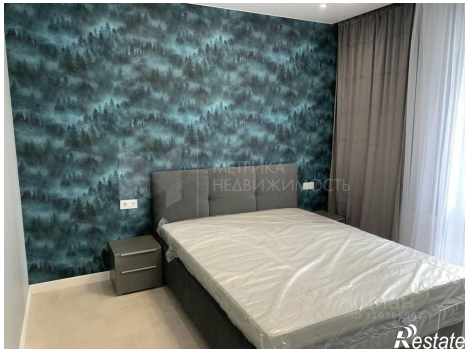
https://tyumen.restate.ru/obj/prodazha-odnokomnatnoy-kvartiri-ulica-anatoliya-klindyuka-4-k1-18232224877/