Купить квартиру за 3 800 000 рублей на улица Пирогова, 11

Тюменская область, Тюмень, улица Пирогова, 11

3 800 000 Р
100 000Р за м^2

38.00 м^2	9.00 м^2	1 из 9
Общая	Кухня	Этаж

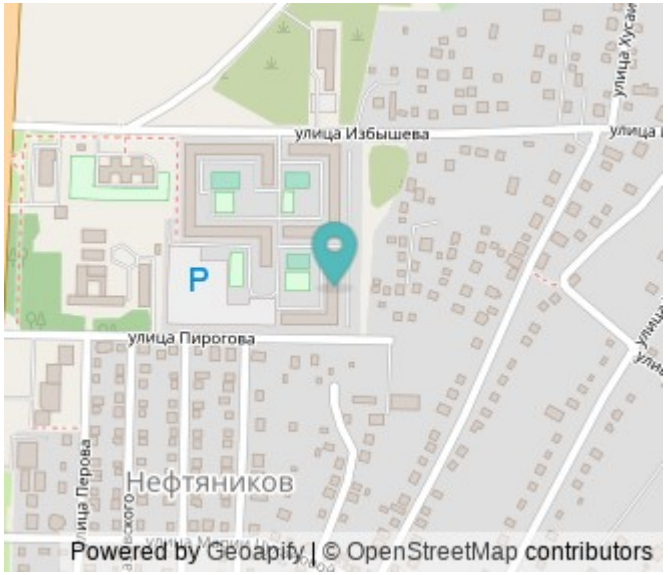

Уважаемые покупатели! Предлагается к продаже 1 комнатная уютная, теплая квартира в современном жилом комплексе Нефтяник. Кирпичный дом 2015 года постройки, расположен на второй линии, вдали от шумных и пыльных дорог, экологически чистый район города. В квартире выполнен качественный ремонт, стены выровнены под маяк и оклеяны обоями, на полу в гостинной ламинат, на кухне и прихожей керамогранит. Большой просторный совмещенный сан.узел весь в плитке.Счетчики установлены, своя газовая котельная (по этому горячая вода круглогодично), по коммунальным платежам выходит 2000-3500 максимально.Квартира чистая, ни кто практически не проживал.Двор огорожен, въезд и выезд осуществляется с помощью пульта. Установлена видеофиксация. На территории Ж.К большая парковка, детская и спортивные площадки. В доме расположен частный детский сад Умный Джо, не далеко муниципальный детский сад №127, детский игровой центр Чудо парк,Тюменский Государственный университет, магазины и торговые сети представлены в полном объеме , пункты выдачи и Торговый центр Загородный, Строительный двор и т.д. В десяти минутах ходьбы детская и взрослая поликлиники ...

0 с 04.07.2025, обновлен 04.07.2025

Продавец: Шамсутдинов Максим Олегович

Телефон: +79053162902

Характеристики

Количество комнат	1	Этаж	1
Этажей всего	9	Площадь кухни	9.00 кв. м
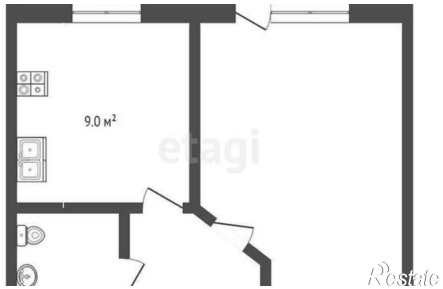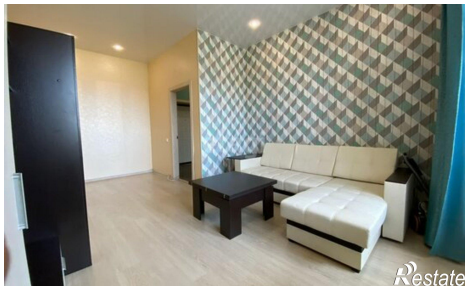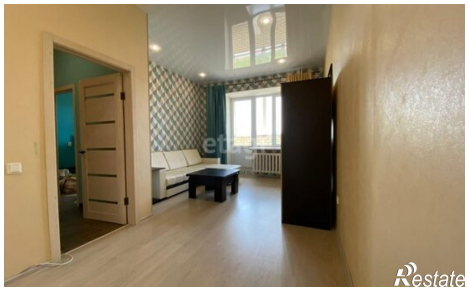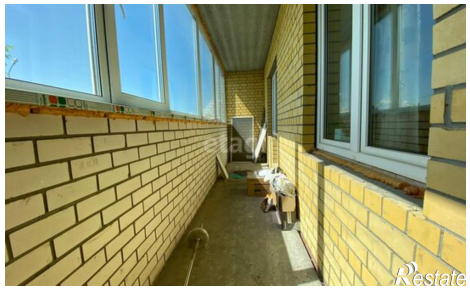
https://tyumen.restate.ru/obj/prodazha-odnokomnatnoy-kvartiri-ulica-pirogova-11-18232224851/